

Info Selection

インフォ セレクション

くらしに関する
お知らせをお届けします

水道管の清掃作業

市内を①、②、③の地区に分け、次の日程で水道管の清掃作業を行います。

① 仙台東部道路より西側地区
(志賀地区を除く)
日時／6月26日(金)22時から
27日(土)5時ごろまで

② 仙台東部道路より東側地区
日時／7月3日(金)22時から
4日(土)5時ごろまで

③ 志賀地区
日時／7月1日(水)
9時から17時ごろまで
※詳しくは、市ホームページ
をご覧ください。

作業内容／消火栓などから水を出して水道管の洗浄を行います
水質の向上を図ります

注意事項／
・水圧の低下や赤水が出る可

能性がありますが、断水にはなりません
・エコ給湯器は自動で給水を行いますので、元栓を閉じると安心です
・受水槽施設がある建物は、受水槽の元栓を閉じてください
・雨天時も実施予定ですが、大雨や台風の時は延期する場合があります

問／上下水道施設課

(☎23-0847)



▲市ホームページ

春の早朝クリーンいわぬま

市内一斉清掃を実施します。実際の活動日時や内容は地域ごとに異なる場合があります。お住まいの地区の町内会などにご確認ください。

日にち／6月6日(土)

内容／公共の場所(居住地周辺や公園、緑地、水辺など)の清掃、道路沿いに散乱している空き缶や空き瓶の回収など

問／生活環境課

(☎23-0584)

大きな地震への備えを

受付・問／都市計画課 (☎22-1117)

①スクールゾーン内危険ブロック塀等改善事業	
内容	ブロック塀などの除却と跡地にフェンスなどを設置する費用の一部を補助
対象	スクールゾーン内だけに限らず、市道などの道路沿いまたは公共施設の敷地沿いに設置され、道路(公共施設の敷地沿いの場合は敷地)からの高さ1 [㍍] (擁壁上の場合は0.6 [㍍])以上のブロック塀など
補助金の額	除却：道路からの見付面積1平方 [㍍] 当たり1万円または除却費用の6分の5の額のどちらか低い額(限度額37万5千円) 設置：設置延長1 [㍍] ごとに8千円または設置費用の3分の1の額のどちらか低い額(限度額15万円)
その他	受け付け後、現地調査を行いブロック塀などの状況を確認します
②木造住宅耐震診断助成	
内容	耐震診断士を派遣し、診断を行う
対象	平成12年5月31日以前着工の木造戸建て住宅 令和8年度から補助対象範囲が拡大となります。 (昭和56年6月1日～平成12年5月31日着工分も対象に追加)
金額	【自己負担額】8,400円(延べ面積が200平方 [㍍] を超える場合は別途料金加算)
③木造住宅耐震改修工事促進事業	
内容	市が助成する耐震診断後に耐震改修設計および耐震改修工事または建て替え工事を行う場合に、費用の一部を補助
対象	市が助成する木造住宅耐震診断により耐震性が基準に満たないと判定された平成12年5月31日以前着工の木造戸建て住宅
金額	【補助金の額】工事費用の5分の4(限度額115万円)耐震改修工事に併せて10万円以上のリフォームを行う場合は、最大10万円の補助金を上乗せ ※建て替え工事に関しては、お問い合わせください。

令和8年度から①の補助限度額が増額、②と③の補助対象範囲が拡大となります。

受付期間／5月1日(金)～22日(金)

受付方法／直接または電話。受け付けの際に、氏名、住所、電話番号などの必要事項を確認します。

受付数／決まり次第、市ホームページでお知らせします。

※受付数を超えた場合は抽選。(先着ではありません)

結果は後日電話でお伝えし、当選した方へ申請手続きのご案内をします。

※必ず着工前(契約前)の申請が必要です。



▲市ホームページ

国民健康保険に関するお知らせ

子ども・子育て支援納付金分の保険料(税)は、加入する医療保険ごとに定められています。市国民健康保険で従来の保険税(医療給付費分、後期高齢者支援分、介護納付金分)に加えて負担いただく税率・額は次のとおりです。被保険者の皆様のご理解とご協力をお願いします。

	税率・額	
子ども・子育て支援納付金分 (国民健康保険に加入する 全ての方)	所得割	0.27%
	均等割	1,189円
	平等割	765円
	18歳以上均等割	83円

【所得割】前年の所得に対する税率

【均等割】1人当たりに係る税額

(子ども・子育て支援納付金分の均等割は、18歳未満の方は全額軽減されます)

【平等割】1世帯当たりに係る税額

【18歳以上均等割】18歳以上の1人当たりに係る税額

●問
制度に関すること／健康増進課 (☎ 23-0809)
税額に関すること／市民・税務課 (☎ 23-0291)



新しい民生委員・ 児童委員を紹介します

3月11日付けで厚生労働大臣から、民生委員・児童委員が委嘱され、委員へ委嘱状が伝達されました。(16ページに関連記事)



菅井 幸徳さん
(藤浪東・西(1))



石川 敏則さん
(藤浪東・西(2))

問／
社会福祉課 (☎ 35-7751)

工事に伴う交通規制

マンホールポンプ場の改築工事に伴い、交通規制が行われます。皆様のご協力をお願いします。

工事名／矢野目第1マン

ホールポンプ場改築工事

期間／4月下旬～7月末(予定)

時間／9時～17時

規制方法／片側交互通行規制



問／上下水道施設課

(☎ 23-0847)

春期有害鳥予察捕獲実施

有害鳥による農作物への被害を軽減するため市内猟友会の協力を得て、銃器での捕獲を実施します。皆様のご理解とご協力をお願いします。

日時／5月22日(金)、29日(金)

いずれも5時から日没まで

区域／市内全域(市街地を除く)

問／産業振興課

(☎ 23-0537)

アメリカシロヒトリの駆除

ガの一種のアメリカシロヒトリは毒が無く人体に害を及ぼしませんが、不快害虫と呼ばれます。発生時期は6月上旬から7月中旬にかけて、8月上旬から9月中旬ごろです。

被害拡大を防ぐためには早

期の発見と駆除が大切です。

個人所有の樹木は個人の責任

で対応していただくか、専門

業者へご相談ください。

問／生活環境課

(☎ 23-0584)

水道基本料金の免除期間中です

7月請求分まで、水道料金の基本料金を免除中です。詳しくは、市ホームページをご覧ください。



▲市ホームページ

問／上下水道経営課

(☎ 23-0846)

第3子以降の子どもが小学校に入学する保護者への祝い金を支給します

今年度小学校に入学した全世帯にチラシを送付しますので、受給対象か確認の上、

申し込みください。

対象／今年度(令和7年度)に第3子以降の子

どもが小学校に入学し、5月

1日時点で市内在住の方

支給額／3万円

申請方法／

9月30日(水)までに、

①窓口で書類を提出

②オンライン

申請・問／子ども福祉課

(☎ 23-0529)

ぱくぱく離乳食教室 無料

日時／5月29日(金)

10時～11時15分

(受付：9時30分～9時50分)

場所／保健センター

内容／身体計測、歯のケアと

食事・栄養の話、離乳食見

本の試食、個別相談

持ち物／母子健康手帳、バス

タオル

対象／令和7年4月～8月

生まれの子どもと保護者

定員／先着15組

申込方法／5月1日(金)から

電話または申込フォーム

で申し込み



▲申込フォーム

申込・問／子ども家庭センター

(☎ 22-11116)

各種健診（検診）年間スケジュールのお知らせ

問／健康増進課（☎23-0410）

令和8年度の健診（検診）は、以下のとおり予定しています。ご確認ください。
 事前に申し込みいただいた方には、実施時期の約2週間前に案内などを送付します。
 ※年齢は令和9年4月1日基準です。



▲これから申し込む方はこちら

【健康診査】

健診の種類	対象者	実施時期	
		集団健診 (保健センターなどで実施)	個別健診 (指定医療機関で実施)
基本健診	19歳～39歳、 生活保護世帯	6月1日(月)～27日(土)	6月1日(月)～9月19日(土)
特定健診	40歳～74歳(※)		
後期高齢者健診	受診当日に75歳以上		

※検査費用や受診方法など、詳しくは、加入している健康保険者にご確認ください。

【がん検診】

検診の種類	対象者	実施時期	
		集団健診 (保健センターなどで実施)	個別健診 (指定医療機関で実施)
結核・肺がん検診	40歳以上	6月1日(月)～27日(土)	
胃がん検診	内視鏡 60歳、62歳、64歳、 66歳、68歳		5月18日(月)～9月30日(水)
	バリウム 40歳以上	10月5日(月)～20日(火) (胃・大腸がん検診は 同時に実施)	
大腸がん検診	35歳以上		

【女性の検診】

検診の種類	対象者	実施時期	
		集団健診 (保健センターなどで実施)	個別健診 (指定医療機関で実施)
子宮頸がん検診	20歳以上		5月18日(月)～7月31日(金)
骨粗しょう症検診	30歳、40歳、45歳、 50歳、55歳、60歳、 65歳、70歳、75歳	5月22日(金)、23日(土)	
乳がん検診	超音波 35歳～40歳	12月1日(火)～16日(水)	
	マンモ グラフィ 41歳以上で 令和7年度未受診者		

もっとある！岩沼市の検診

- ・前立腺がん検診：55歳、60歳、65歳、70歳（6月1日～27日）
 - ・肝炎ウイルス検診：40歳～70歳で、令和7年度までに未受診の方（6月1日～27日）
 - ・脳検診：50歳の方（6月～11月）
 - ・歯周病検診：20歳、30歳、40歳、50歳、60歳、70歳（6月～11月）
- 詳しくは、市ホームページをご覧ください。



▲市ホームページ

着物着付け教室

着物で、旅行や同窓会に出掛けませんか？
シニアの方、大歓迎！

【岩沼教室】 いわぬま市民交流プラザ
【名取教室】 館腰公民館



さいか
彩香きもの学院
仙台市宮城野区萩野町1丁目12-2 ☎0120-529-460

開講日時や特典など
詳しくはこちら▶



有料広告を掲載しています

NISHIKIYA KITCHEN

イオンモール名取店

名取市杜せぎのした5丁目3番地の1
イオンモール名取2F(おとりばーくすぐそば)
TEL.022-796-0135
営業時間/10:00-21:00
定休日/イオンモール名取に準ずる

キッズシリーズも(1歳、2歳、3歳ごろへ)充実のラインナップ！

選べる28種類



いわぬま“健幸”つくり隊主催

「歴史探索ウォーキング～雷神山古墳（名取市）を訪ねて～」の開催 **無料**

東北最大級の古墳と呼ばれる名取市の雷神山古墳を訪ねながら、新緑の季節に楽しくウォーキングをしませんか？

当日は、健康運動指導士によるウォーキング指導や、観光ボランティアによる古墳のガイドもあり、無理なく運動を行うことができますので、ぜひご参加ください。

日時／5月18日(月) 10時～12時30分(受付：9時50分～)

集合場所／弘誓寺第二駐車場

(公共交通機関でお越しの方：館腰駅 9:45 集合(岩沼駅 9:42 発の電車が
あります))

対象／市民 定員／先着 30人

コース／弘誓寺～館腰遊歩道～雷神山古墳・小塚古墳～館腰遊歩道～弘誓寺
古墳付近にアップダウンがある全長約 3.5km のコースです。

持ち物／タオル、飲み物、両手が空くリュックやウエストポーチ、帽子 など

※参加者には別途、詳しい案内を送付します。

※小雨決行、荒天時は中止。(中止の場合は当日 9 時までに連絡)

申込方法／5月1日(金)から12日(火)までに電話またはEメールで申し込み

(Eメールの場合は、件名に「歴史探索ウォーキング」、①氏名、②住所、
③電話番号、④年齢、⑤集合方法(車または電車)を記入)

主催／岩沼市健康づくり市民計画推進委員会(いわぬま“健幸”つくり隊)

申込・問／健康増進課(☎ 23-0794、✉ hokenshi@city.iwanuma.miyagi.jp)

いわぬま“健幸”つくり隊
マスコットキャラクター



健ちゃん

幸ちゃん



▲申し込み
はこちら

シニアの生きがいづくりをお手伝いしませんか？

～シニア応援サポーター(仮)養成講座～ **無料**

シニア応援サポーター(仮)とは、地域の高齢者との交流を通して生きがいづくりをサポートするボランティアです。講座では、ボランティアに必要な知識と心構えを学ぶことができます。

詳しくは、岩沼市社会福祉協議会ホームページをご覧ください。

	第1回	第2回
日時	5月19日(火) 9時30分～11時50分	5月25日(月)～29日(金)のうち いずれか1日 10時～11時30分
場所	総合福祉センター(あいプラザ)	岩沼市デイサービスセンターさとのもり (総合福祉センター(あいプラザ)内)
内容	講話、高齢者向け レクリエーション体験など	デイサービスでのボランティア体験 (お茶出し、お話相手など)

※両日ともにご参加ください。

講師／岩沼市デイサービスセンターさとのもり職員、地域包括支援センター職員 など

対象／地域で高齢者に関わるボランティア活動に関心がある方などなたでも

定員／先着 15人

申込方法／5月11日(月)までに直接、電話、メールまたは申込フォームから申し込み

申込・問／岩沼市社会福祉協議会(☎ 29-3711、
✉ qq2f7da9@wonder.ocn.ne.jp)



▶ 申込
フォーム



▶ 社協
ホーム



社協
マスコット
キャラクター
「ふくにゃん」

岩沼市民バス 広告募集中

車窓掲載 効果抜群 広告 募集中!!

お問合せ先 TEL: **0223-23-5080**

※写真は掲載イメージです。

「プロデュース」致します

地域のお祭り・大事な式典・結婚式

お気軽にご相談ください!

TEL: **0223-23-5080**

企画支援・司会 経験豊富なスタッフが親身にサポート!

ステージ運営 プロの機材と技術で盛り上がるイベントに!

地域包括支援センターに関するお知らせ

南東北地域包括支援センター

「介護者のつらいひとやすみ」**無料**

介護者・介護経験者の皆でひとやすみしませんか。申し込みは不要です。気軽にお越しください。

日時／5月13日(水) 13時30分～15時

場所／南部地区総合福祉プラザ (岩沼みなみプラザ)

「認知症ふれあいカフェ 吹上」

認知症の方や家族、支援者、物忘れなどの心配がある方など、どなたでも参加できます。皆で話をしながら楽しく過ごしませんか。申し込みは不要です。気軽にお越しください。

日時／5月18日(月) 13時30分～15時

場所／吹上集会所

内容／大健康測定会！

～数値で見てみる自分のカラダ～

講師／健康増進課 保健師 **参加費**／100円

問／南東北地域包括支援センター (☎23-7543)

岩沼西地域包括支援センター

岩沼西地域包括支援センターが移転します

移転日／5月1日(金)

移転先／三色吉字平等66-1 (☎36-7266)

※電話番号に変更はありません。



移転後も、地域の皆さんが安心してご相談いただけるよう、引き続き高齢者等の支援に取り組みます。4月30日(木)までは、現在の場所(旧岩沼市デイサービスセンターたけくま)で業務を行います。

問／介護福祉課 (☎24-3016)

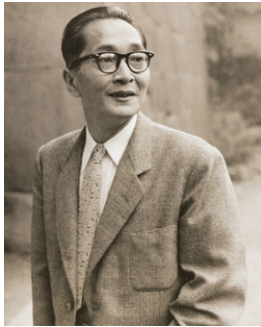

▲久板 栄二郎

第50回文化財企画展『没後50年 岩沼出身の劇作家・脚本家 久板栄二郎の生涯と作品』を開催 **無料**

明治31年生まれで岩沼町出身の久板栄二郎は、学生時代から戯曲の執筆を始め、新しい社会主義演劇運動の中で活躍しました。数々の困難に直面しながらも、労働者や生活に苦しむ人々の姿を描き続けました。戦時末期からは映画、ラジオ、テレビドラマの脚本家、小説家として幅広く活動し、黒沢明監督の映画『わが青春に悔いなし』の脚本も手がけています。

昭和51年6月に77歳で逝去してから、今年で50年を迎えます。日本の演劇界に大きな足跡を残した久板栄二郎の歩みを、この機会に多くの皆さんに知っていただければと思います。

期間／

5月16日(土)～8月16日(日)

※図書館の休館日を除く。

時間／10時～17時

場所／市民図書館2階

ふるさと展示室

問／ふるさと展示室

(☎25-2302)

置き配バッグ・ボックスの購入を支援します

置き配バッグまたは置き配ボックスを購入した方に、購入金額に応じて「みやぎポイント」3千ポイントまたは5千ポイントを付与します。詳しくは、県ホームページをご覧ください。

申請方法／6月30日(火)までに、みやぎ県民公式アプリ「ポケットサイン」のアンケート機能から申し込み



▲県ホームページ

問／県環境政策課 (☎022-2111-2661)

補助金活用
リフォーム相談会

住宅省エネキャンペーンや介護保険利用についてお気軽にご相談ください！

5/24 [日]
10:00～16:00

予約制

LIXILリフォームショップ **伊藤建設** 岩沼市桜5-3-59 ☎0120-915-700

TELまたは右のQRコードよりご予約ください！

1835年創業 190余年の技
伊藤建設株式会社

住まいの事、土地建物の事、何でもご相談ください。
〒989-2433 岩沼市桜五丁目3番59号 ☎120-915-700

ホームページはコチラから！！

有料広告に関するお問い合わせ先／(株)エフエムいわぬま (☎23-5080)

先進的窓リノベ2026事業

窓は住宅の中で最も熱の出入りが多い場所とされています。断熱性能の高い窓に改修することで、住宅の脱炭素化とウェルビーイング（質の高い生活の実現）などが期待できます。環境省の先進的窓リノベ2026事業の活用をぜひご検討ください。



▲環境省ホームページ

問／住宅省エネ2026
キャンペーン補助事業合同
お問い合わせ窓口
(☎0570-081-789)

自動車税の納期内納付

今年度の自動車税の納期限は6月1日(月)です。納期限までに忘れずに納付してください。口座振替の手続きが済みの方は、納期限の前日までに口座残高の確認をお願いします。

問／県仙台南県税事務所

・税額や減免に関するお問い合わせ

課税第一班
(☎0222-248-2966)

・納付方法や納税証明書に関する事

納税第二班

(☎0222-248-2986)

・納税相談に関する事
納税第一班

(☎0222-248-2963)

市民優待制度のご案内

仙台空港の対象施設で、市民の方ならごなたでも割引などの優待制度を利用できます。

対象施設／お客様駐車場、総合売店萩、ニシキヤキッチン空港店 など

利用方法／対象施設のレジカウナーや仙台空港インフォメーションカウンターなどで身分証明書を提示 ※詳しくは、市ホームページをご覧ください。仙台空港インフォメーションへお問い合わせください。



▲市ホームページ

問／

仙台空港インフォメーション
(☎0222-382-0080)

視覚障害者情報交流会

無料

見えない・見えにくい方の交流会を開催します。今回は、文字を拡大する機器や、音声で読み上げる機器など、視覚障害者向けに開発された機器を紹介いたします。懇談会もありますので、参加者同士、交流を深め、情報を交換しましょう。

日時／

①5月14日(木)

13時～15時30分

②5月29日(金)

13時～15時30分

場所／

①いわぬま市民交流プラザ

②柴田町社会福祉協議会
研修室

内容／

①講話「視覚障害者向け機器について」 など

②講話「わが町の点訳と音訳のボランティアさんについて」 など

対象／見えない・見えにくい方（手帳の有無は問いません）、ご家族、支援者など

申込・問／宮城県視覚障害者情報センター

(☎0222-234-4047)

生活安全情報（岩沼警察署からのお知らせ）

問／岩沼警察署 (☎22-4341)

△5月22日は「飲酒運転根絶の日」です！

平成17年5月22日、多賀城市内の国道で、飲酒運転暴走車による交通事故が発生し、3人の高校生が犠牲となりました。このような痛ましい事故を繰り返さないため、県では、5月22日を「飲酒運転根絶の日」と定めています。飲酒運転は、死亡事故などの重大事故に直結する悪質で危険な犯罪行為です。日ごろから、次のことを意識しましょう。

・運転するときは酒を飲まない ・酒を飲んだら運転しない ・運転手には酒を出さない



日新火災海上保険株式会社 代理店

でんどう保険企画

取扱保険種目

損害保険・自動車保険・火災保険・
傷害保険・賠償責任保険 等

損害保険トータルプランナー認定

でんどう のぶや
田頭 信也

〒989-2432
岩沼市中央4-13-27-3

TEL& FAX 0223-22-0925

有料広告を掲載しています

安心・満足の
家族葬

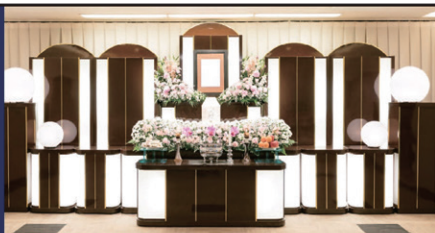

岩沼の安心葬儀社



大友葬儀社
OOTOMO SOUGISYSHA

TEL 0223-22-2347