

広報 いわぬま
2026 No.998

IWANUMA 5



市民図書館は5月28日で開館15周年を迎えます

第22回岩沼市中学生海外派遣事業

ドーバー市訪問団 訪問レポート

ドーバー市訪問団が、3月9日～20日の日程で、友好都市アメリカ合衆国デラウェア州ドーバー市などを訪れました。学校での文化交流やホームステイを通し、両市の友好を深めました。

◀ドーバー市役所前での記念写真



訪問団員（敬称略）

団長

鈴木孝徳（岩沼西中学校教諭）

引率

吉田麻梨（市職員）

リーダー

白沢岳杜（玉浦中学校3年）

サブリーダー

牧野秀哉（東北学院中学校2年）

団員

安部真白（岩沼中学校2年）

大石怜和（岩沼中学校2年）

加藤すみれ（岩沼北中学校1年）

河野巖音（岩沼西中学校3年）

小林莉奈（岩沼中学校2年）

平野心晴（尚綱学院中学校2年）

平間さくら（岩沼中学校2年）

福田あかり（岩沼北中学校2年）

宮城教育大学との連携協力の

覚書に基づく派遣学生など

（敬称略）

事前研修から現地まで団員たちを支えていただきました。

市瀬智紀（教授）

本田愛里奈（教育学部1年）

青山礼奈（教育学部3年）

三村育生（教育学部3年）

※所属・学年は令和8年3月時点。

学校訪問交流

玉浦中 白沢 岳杜

海外留学における文化交流では、発表と体験の両面で学年による違いが見られました。発表では、現地の中学生は落ち着いて内容を理解しようとし、小学生は積極的に反応する様子が見られました。また、文化体験として行ったかるたでは、素早く札を取ろうとする姿が印象的で、楽しみながら日本文化に触れていると感じました。

ホストファミリー

東北学院中 牧野 秀哉

僕はいつも明るく笑顔が絶えないボイドファミリーの一員として過ごしました。ファミリーは、僕を温かく迎えてくれてとても親しみやすかったです。文化や価値観の違う生活は、最初は不安もありましたが、食事の時にファミリーと積極的に話して仲良くなれました。ホストファミリーと過ごした経験は宝物です。



▲身を乗り出して話を聞く現地の小学生



▲ホストファミリーとの記念写真

岩沼とドーバー、未来へつなぐ感謝と絆の訪問記

団長 鈴木 孝徳

岩沼市中学生海外派遣事業のドーバー市訪問団は、両市の友好の架け橋として、期待を大きく上回る成果を収めて帰国しました。私たち訪問団はデラウェア州知事やドーバー市長への表敬訪問、さらにドーバー空軍基地を訪れるという貴重な機会を得ました。特に空軍基地では、東日本大震災時の「トモダチ作戦」に対する感謝の意を団員たちが直接伝え、時を経ても色あせない両国の絆を改めて深く刻む時間となりました。

現地の学校「CCS」や「DMS」での交流では、書道やけん玉といった日本文化の紹介を行いました。当初、団員たちは慣れない環境と英語に圧倒され、発表も緊張で硬くなってしまつ場面がありました。現地の児童・生徒たちの熱烈な歓迎に支えられ、自らの壁を乗り越えていきましました。そのひたむきな努力は、

現地の教職員から「誇りに思ふべき素晴らしい生徒たちだ」と称賛されるほどの感動を呼び、大成功を収めました。

また、ホームステイを通じて「家族の一員」として過ごした時間は、団員たちに世界の広さと多様な価値観を肌で感じさせ、一生の財産となる一期一会の出会いの尊さを教えてくれた、かけがえない経験となりました。

この訪問の成功は、岩沼市とドーバー市の未来を明るく照らす確かな歩となりました。現地で育んだ深い友情と、困難を乗り越えた自信を糧に、団員たちが次世代のリーダーとして成長していくことを確信しています。

※CCS（キャンパスコミュニティスクール）、DMS（ドーバーミドルスクール）はホストスチューデントが通う学校です。



①体験交流の様子 ②文化発表の様子 ③学校のカフェテリアでの食事
④ドーバー市長訪問 ⑤さよならパーティーの様子 ⑥デラウェア州知事訪問

6月にオープンする「岩沼市子どもの遊びと交流基地
ミイナ」は屋外でも楽しめるコンテンツが盛りだくさん！
今回はその一部をご紹介します。

miiina
岩沼市子どもの遊びと交流基地
特集 第1弾

【みずあそびゾーン】



【丘ゾーン】



海をモチーフとした「みずあそびゾーン」では、噴水のように水が吹き上げられたり、バケツに溜められた水が一気に落下したりするダイナミックな水遊びを体験することができます。
陸をモチーフとした「丘ゾーン」などでは、登るだけで全身運動になる大型複合遊具やサーキットでのペダルカート遊び、泥んこ遊びなどが楽しめます。
施設内には足洗い場や更衣室も完備していますので、汚れを気にせず安心してご利用いただけます。

【ムシムシランド 水神の森】



(完成イメージ)



夏休み期間中には、カブトムシなどの昆虫と触れ合える施設「ムシムシランド 水神の森」もオープンします。約1,000匹のカブトムシを放虫するので、各所に設けられた餌場を中心に、カブトムシを見たり、触れたりすることができます。子どもから大人まで、夏の思い出になること間違いなしです！

みずあそびゾーン、丘ゾーンを含むあそびばエリア、ムシムシランドは有料です。



Instagram
公式アカウント



miiina 公式
ホームページはこちら



工事の進捗状況が
確認できます

体験農園利用者募集 **無料**

岩沼市子どもの遊びと交流基地 miiina の体験農園の利用者を募集します。

貸出期間／6月中旬～令和9年2月末 場所／三色吉字雷神 7-1 miiina 地内
面積／1世帯につき1区画(約25平方メートル) 区画数／66区画
対象／市内在住で貸出期間中に農園管理ができる方
申込方法／まちづくり政策課に備え付けの申請書(市ホームページからもダウンロード可)
に必要事項を記入し、直接または郵送
※申請書は1世帯につき1枚のみ。
申込期限／5月18日(月)必着
申込・問／まちづくり政策課(〒989-2480 桜一丁目6-20、☎23-0199)
※利用者・利用区画は抽選で決定し、結果は後日通知します。
※令和9年度以降は、有料になる予定です。(金額未定)



▲市ホーム
ページ



岩沼市長選挙および 岩沼市議会議員補欠選挙のお知らせ

問／選挙管理委員会事務局 (☎ 23-0675)

告示日／5月31日(日)

投票日／6月7日(日) 7時～19時(投票日当日の投票所閉鎖時刻が20時から19時に変更となります。ご注意ください)

※岩沼市議会議員補欠選挙における選挙すべき人数は1人。

投票できる方

日本国民で岩沼市の選挙人名簿に登録され、次の要件を全て満たしている方

- ①平成20年6月8日までに生まれていること
- ②令和8年3月1日以前に岩沼市に転入届を提出し、3カ月以上引き続き岩沼市の住民基本台帳に登録されていること

混雑を避けるため、期日前投票をご利用ください

投票日当日の9時から正午までは投票所が混雑する傾向があります。また、投票日の3日前ごろから前日までは期日前投票所も大変混雑します。混雑緩和のため、期日前投票を予定している方は、早めの投票をお願いします。

※期日前投票の際は、事前に投票所入場券裏面の宣誓書に「投票月日、氏名、生年月日」を記入の上、切り離してお持ちいただくと、スムーズに投票の受け付けができます。

期日前投票期間／6月1日(月)～6日(土)

時間／8時30分～20時

場所／市役所6階 第2会議室

投票所入場券を郵送します

投票所入場券は、5月27日(水)以降に各世帯へ郵送します。投票所入場券を紛失、または忘れた場合でも、選挙権がある方は投票できます。身分証明書(マイナンバーカード、運転免許証など)をお持ちの上、投票所受付で係員に申し出てください。

選挙公報について

選挙公報は、以下の方法で配布します。(1月から配布方法が変更になりました)

- ①新聞折り込み
- ②公共施設などでの配布
- ③希望者への郵送(6月4日(木)郵送予定)
- ※5月29日(金)までに登録をお願いします。
- ④インターネットによる公開



▲選挙公報の配布方法について



個人情報保護制度・情報公開制度の運用状況

問／総務課 (☎ 23-0185)

市が保有する個人情報を本人が開示を請求するなどの権利を定めた「個人情報保護制度」と、市政に関する情報の公開を求める権利を定めた「情報公開制度」の令和7年度の運用状況は次のとおりです。

●個人情報保護制度

開示請求は1件
訂正請求、利用停止請求いずれも0件

●情報公開制度(継続中の案件含む)

実施機関	件数	決定内容				審査請求
		開示	部分開示	非公開	不存在	
市長	32	16	17	0	4	0
教育委員会	1	1	0	0	0	0
市議会	0	0	0	0	0	0

※1件の請求に対し、複数の決定をする場合があるため、件数と決定内容の合計は一致していません。

審議会等の会議公開状況

問／総務課 (☎ 23-0185)

令和7年度中に開催した審議会等の会議の公開状況は次のとおりです。詳しくは、市ホームページをご覧ください。

会議を開催した審議会等の回数	書面開催	公開	一部非公開	非公開
123	5	36	0	82



▲市ホームページ

青少年顕彰 ～さらなる活躍を期待しています～

3月26日に青少年顕彰式が行われ、沼田侅汰さんと鈴木マイコさんが顕彰を受けました。おめでとうございます。功績については、次のとおりです。(所属・学年は令和8年3月時点)



◀沼田侅汰さん
(聖光学院高等学校 3年)

【功績】

- 第97回選抜高等学校野球大会 ベスト8
- 第107回全国高等学校野球選手権大会 出場



◀鈴木マイコさん
(岩沼北中学校 2年)

【功績】

- 令和7年度第75回宮城県中学校英語暗唱大会・高円宮杯第77回全日本中学校英語弁論大会宮城県予選大会 弁論の部 優秀賞
- 高円宮杯第77回全日本中学校英語弁論大会 出場

市長を表敬訪問しました

岩沼バレーボールクラブの選手などが「第11回宮城県スポーツ少年団バレーボール新人冬季交流大会兼第45回宮城県小学生バレーボール新人大会決勝大会」で優勝したことの報告として市長を表敬訪問しました。(3月17日)

選手一人ひとりが今大会の感想などを話し、キャプテンである烏中^{うなかはしめ}翔選手は「楽しなかったけど、みんなと力を合わせて優勝できてよかった」と話しました。



▲岩沼バレーボールクラブの選手と関係者の皆さん

元プロサッカー選手で、YUKI FOOTBALL ACADEMYの代表である大久保剛志さん(いわぬま大使)と関係者が、3月7・8日に「第6回YUKI FOOTBALL CUP presented by プロフィットグループ」を開催したことの報告として市長を表敬訪問しました。(3月19日)

全24チームが参加し、県内チームの他、東北の各地からも多数のチームが集い、東北を盛り上げる大会となった、との報告がありました。



▲大久保剛志さん(左から3番目)と関係者の皆さん

岩沼西中学校2年の横澤樹季さんが県の代表として、3月27日～29日に富山県で開催の「エンジョイ! 剣道フェスティバル2026」に出場することを報告するため、市長を表敬訪問しました。(3月19日)

横澤さんは「全国大会で勝ち抜いて良い報告ができるように頑張りたい」と意気込みを話しました。

(所属・学年は令和8年3月時点)



◀横澤樹季さん
(岩沼西中学校 2年)

寄付・寄贈いただきました

TOYO TIRE (株)から千年希望の丘の維持管理に活用してほしいと、14年連続となる寄付金をいただきました。

(株)NEXYZ. ファシリティーズから企業版ふるさと納税を活用した寄付金と空気清浄機3台を寄贈いただきました。また、(株)ウォーターエージェンシー、(株)サラリサーチ、未来テクノス(株)、(有)萩野自動車工業の各社から企業版ふるさと納税を活用した寄付金をいただきました。いただいた寄付金などは、ハナトピア岩沼リニューアル事業や中学生海外派遣事業などに活用されます。

ありがとうございました。



▲ TOYO TIRE (株)
多田寛仙台工場長 (中央)
山下仁一労働組合東北支部長 (右)



▲(株)ウォーターエージェンシー
本田悟執行役員 PPP
事業開発室長 (右)



▲(株)サラリサーチ
青田俊一代表取締役 (右)



▲(株)NEXYZ.Group
大前成平取締役副社長 (右)



▲(株)NEXYZ. ファシリ
ティーズから寄贈された
空気清浄機



▲未来テクノス(株)
堀内周光代表取締役



▲(有)萩野自動車工業
萩野秀武代表取締役

岩沼市職員採用試験 (上級/大学卒業程度)

問/総務課 (☎ 23-0185)

試験の職種		人数	受験資格
上級	事務	3人程度	平成12年4月2日～17年4月1日に生まれた方
	技術	2人程度	平成12年4月2日～17年4月1日に生まれた方で、技術系の学科を専攻しているまたは専攻していた方

第1次試験日/7月12日(日)

採用時期/原則、令和9年4月以降

募集要項・受験申込書配布および申込受付期間/5月1日(金)～6月8日(月)

(平日8時30分～17時15分) ※郵送の場合は最終日必着。

申込方法/総務課(〒989-2480 桜一丁目6-20)へ直接、郵送またはオンラインで申し込み

※詳しくは、募集要項や市ホームページで必ずご確認ください。



▲市ホームページ

4月からの体制(部課長職など)をお知らせします

問/総務課 (☎ 23-0185)

※異動があった職員のみ掲載しています。

▶健康福祉部 相の原保育所長 滝口朝美、北児童センター館長兼東児童館長 高橋幸子、南児童館長兼子育て支援センター館長 菅野祐子

▶市民経済部 参事兼産業振興課長兼勤労者活動センター館長 佐々木拓也

▶教育部 参事兼学校教育課長 加藤琢也

いわぬまし 岩沼市 **子ども・若者プラン** を策定しました

問／子ども家庭センター (☎ 22-1115)

子ども・若者が希望ある未来へ『つながる』まちを実現するために
 市子ども・子育て会議から報告を受け「子ども・若者プラン」を策定しました。このプランは、子ども・若者(39歳まで)が、自分らしく幸せに生きていくことを、地域みんなで応援するために「大切にすること」、「取り組むこと」をまとめたものです。
 市では、多くの方にこの「応援の輪」に加わってもらえるよう取り組みを進めていきます。



▲磯部裕子会長(右)(3月17日)

子どもたちの声 (小学5年生、中学2年生、15歳～17歳アンケートから)



外遊びや運動ができる場所がほしい

相談するのが恥ずかしい
相談しても聞いてくれない

子どもに関する取り組みについて意見を聞いてもらえない

大切にすること

- ① 子ども・若者の意見
- ② 一人ひとりの個性・特性
- ③ 人と人のつながり
- ④ 未来に夢と希望を持てること

主な取り組み

- ① 子ども・若者の意見をしっかり聞く!
- ② いろいろな遊びや体験を充実させる!
- ③ 安全・安心な居場所をつくる!
- ④ 相談しやすい場をつくる!
- ⑤ 子どもを産むこと・育てることを応援する!

すぐに来れる応援

- 家庭**
・子どもの話を最後まで聞く
- 地域**
・登下校時の見守りや声掛け



詳しくは、市ホームページをご覧ください。



▲市ホームページ

第2期岩沼市地域福祉計画・
第2期岩沼市自殺対策計画を策定しました

問／社会福祉課 (☎ 35-7751)

市地域福祉計画等策定委員会から報告を受け、令和8年度～17年度を計画期間とする「第2期岩沼市地域福祉計画・第2期岩沼市自殺対策計画」を策定しました。

本計画は「岩沼市成年後見制度利用促進基本計画」、「岩沼市再犯防止推進計画」を包含し「第2期岩沼市自殺対策計画」を一体的に策定しています。誰ひとり取り残さない地域共生社会の実現に向けて、取り組みを推進していきます。詳しくは、市ホームページをご覧ください。



▲菅原里江会長(右)(3月17日)



▲市ホームページ

第2次岩沼市環境基本計画を策定しました

問／生活環境課 (☎ 23-0584)

市環境審議会から答申を受け、令和8年度～17年度を計画期間とする「第2次岩沼市環境基本計画」を策定しました。

本計画は「人と自然が共に生きる 持続可能なまちを未来につなぐ」を取り組み姿勢に掲げ、6つの基本目標である「魅力ある都市空間の形成」、「生物多様性と自然環境の保全」、「快適で安全な生活環境の保全」、「循環型社会の推進」、「脱炭素社会の実現」、「協働による環境共生社会の推進」の達成に向けて、市・市民・事業者がそれぞれの役割分担と協力・連携を進めようとするものです。詳しくは、市ホームページをご覧ください。▲市ホームページ



▲井上千弘会長(右)(3月25日)



それぞれの学び舎から未来へ



小学校卒業式

市内小学校で卒業式が行われ、計 397人が 6 年間の思い出が詰まった学び舎を後にしました。

168 人が卒業した岩沼西小学校の丹野哲也校長は「自分の道は自分で切り開くことが大切です。4 月からの中学校生活やこれからの人生、しっかりと前を見て力強く歩んでくれることを願っています」と門出を祝う言葉を贈りました。

式は温かな雰囲気にも包まれ、卒業生たちは未来への一歩を踏み出しました。



▲卒業証書授与

中学校卒業式

市内中学校で卒業式が行われ、計 410 人が学び舎を巣立ちました。そのうち、玉浦中学校では 72 人が卒業しました。

卒業生代表の渡邊優陽さんは「これから私たちはたくさんのことを経験していくと思います。時には大変なこともあると思いますが、大丈夫です。この玉浦中学校で、私たちはたくさんのことを学びました。またいつか、さらに成長した姿で会えることを楽しみにしています」と答辞を述べました。



▲卒業生代表の答辞



春の交通安全 市民総ぐるみ運動

安全・安心を願って

市役所前広場で「春の交通安全市民総ぐるみ運動出発式」が行われました。広く市民に交通安全を呼び掛けようと、市や警察をはじめ、関係機関・団体など約100人が参加しました。

市長は「新学期は子どもの交通事故が増える時期で、社会全体で交通ルールを守ることが大変重要。今年度から自転車の違反にも青切符が導入された。より一層の交通ルールの順守徹底をお願いしたい」と話しました。式の後にはパトカーが出動し、地域の安全を守るための運動がスタートしました。



▲出動するパトカー



西保育所 年長児クッキング会

プリンをかわいくデコレーション

西保育所で年長児によるクッキング会が行われ、園児たちがプリンのデコレーションに挑戦しました。思い思いにフルーツやクリームを飾り付けて「かわいくできた!」「早く食べたい!」と笑顔があふれました。

自分で作った特別なプリンの味は格別で、おいしく食べながら、皆で楽しいひとときを過ごしました。卒園を前に、お友達と過ごす大切な思い出のひとときとなりました。



▲一生懸命プリンをデコレーションする園児たち

Info Selection

インフォ セレクション

くらしに関する
お知らせをお届けします

水道管の清掃作業

市内を①、②、③の地区に分け、次の日程で水道管の清掃作業を行います。

① 仙台東部道路より西側地区
(志賀地区を除く)
日時／6月26日(金)22時から
27日(土)5時ごろまで

② 仙台東部道路より東側地区
日時／7月3日(金)22時から
4日(土)5時ごろまで

③ 志賀地区
日時／7月1日(水)
9時から17時ごろまで
※詳しくは、市ホームページ
をご覧ください。

作業内容／消火栓などから水
を出して水道管の洗浄を行
い水質の向上を図ります

注意事項／
・水圧の低下や赤水が出る可

能性がありますが、断水にはなりません
・エコ給湯器は自動で給水を行いますので、元栓を閉じると安心です
・受水槽施設がある建物は、受水槽の元栓を閉じてください
・雨天時も実施予定ですが、大雨や台風の際は延期する場合があります



▲市ホームページ

問／上下水道施設課
(☎23-0847)

春の早朝クリーンいわぬま

市内一斉清掃を実施します。実際の活動日時や内容は地域ごとに異なる場合があります。お住まいの地区の町内会などにご確認ください。

日にち／6月6日(土)

内容／公共の場所(居住地周辺や公園、緑地、水辺など)の清掃、道路沿いに散乱している空き缶や空き瓶の回収など

問／生活環境課
(☎23-0584)

大きな地震への備えを

受付・問／都市計画課 (☎22-1117)

①スクールゾーン内危険ブロック塀等改善事業	
内容	ブロック塀などの除却と跡地にフェンスなどを設置する費用の一部を補助
対象	スクールゾーン内だけに限らず、市道などの道路沿いまたは公共施設の敷地沿いに設置され、道路(公共施設の敷地沿いの場合は敷地)からの高さ1 [㍍] (擁壁上の場合は0.6 [㍍])以上のブロック塀など
補助金の額	除却：道路からの見付面積1平方 [㍍] 当たり1万円または除却費用の6分の5の額のどちらか低い額(限度額37万5千円) 設置：設置延長1 [㍍] ごとに8千円または設置費用の3分の1の額のどちらか低い額(限度額15万円)
その他	受け付け後、現地調査を行いブロック塀などの状況を確認します
②木造住宅耐震診断助成	
内容	耐震診断士を派遣し、診断を行う
対象	平成12年5月31日以前着工の木造戸建て住宅
金額	【自己負担額】8,400円(延べ面積が200平方 [㍍] を超える場合は別途料金加算)
③木造住宅耐震改修工事促進事業	
内容	市が助成する耐震診断後に耐震改修設計および耐震改修工事または建て替え工事を行う場合に、費用の一部を補助
対象	市が助成する木造住宅耐震診断により耐震性が基準に満たないと判定された平成12年5月31日以前着工の木造戸建て住宅
金額	【補助金の額】工事費用の5分の4(限度額115万円)耐震改修工事に併せて10万円以上のリフォームを行う場合は、最大10万円の補助金を上乗せ ※建て替え工事に関しては、お問い合わせください。

令和8年度から①の補助限度額が増額、②と③の補助対象範囲が拡大となります。

受付期間／5月1日(金)～22日(金)

受付方法／直接または電話。受け付けの際に、氏名、住所、電話番号などの必要事項を確認します。

受付数／決まり次第、市ホームページでお知らせします。

※受付数を超えた場合は抽選。(先着ではありません)

結果は後日電話でお伝えし、当選した方へ申請手続きのご案内をします。

※必ず着工前(契約前)の申請が必要です。



▲市ホームページ

国民健康保険に関するお知らせ

子ども・子育て支援納付金分の保険料(税)は、加入する医療保険ごとに定められています。市国民健康保険で従来の保険税(医療給付費分、後期高齢者支援分、介護納付金分)に加えて負担いただく税率・額は次のとおりです。被保険者の皆様のご理解とご協力をお願いします。

	税率・額	
子ども・子育て支援納付金分 (国民健康保険に加入する 全ての方)	所得割	0.27%
	均等割	1,189円
	平等割	765円
	18歳以上均等割	83円

【所得割】前年の所得に対する税率

【均等割】1人当たりに係る税額

(子ども・子育て支援納付金分の均等割は、18歳未満の方は全額軽減されます)

【平等割】1世帯当たりに係る税額

【18歳以上均等割】18歳以上の1人当たりに係る税額

●問
制度に関すること／健康増進課 (☎ 23-0809)
税額に関すること／市民・税務課 (☎ 23-0291)



新しい民生委員・ 児童委員を紹介します

3月11日付けで厚生労働大臣から、民生委員・児童委員が委嘱され、委員へ委嘱状が伝達されました。(16ページに関連記事)



菅井 幸徳さん
(藤浪東・西(1))



石川 敏則さん
(藤浪東・西(2))

問／
社会福祉課 (☎ 35-7751)

工事に伴う交通規制

マンホールポンプ場の改築工事に伴い、交通規制が行われます。皆様のご協力をお願いします。

工事名／矢野目第1マン

ホールポンプ場改築工事

期間／4月下旬～7月末(予定)

時間／9時～17時

規制方法／片側交互通行規制



問／上下水道施設課

(☎ 23-0847)

春期有害鳥予察捕獲実施

有害鳥による農作物への被害を軽減するため市内猟友会の協力を得て、銃器での捕獲を実施します。皆様のご理解とご協力をお願いします。

日時／5月22日(金)、29日(金)

いずれも5時から日没まで

区域／市内全域(市街地を除く)

問／産業振興課

(☎ 23-0537)

アメリカシロヒトリの駆除

ガの一種のアメリカシロヒトリは毒が無く人体に害を及ぼしませんが、不快害虫と呼ばれます。発生時期は6月上旬から7月中旬にかけて、8月上旬から9月中旬ごろです。

被害拡大を防ぐためには早

期の発見と駆除が大切です。

個人所有の樹木は個人の責任

で対応していただくか、専門

業者へご相談ください。

問／生活環境課

(☎ 23-0584)

水道基本料金の免除期間中です

7月請求分まで、水道料金の基本料金を免除中です。詳しくは、市ホームページをご覧ください。



▲市ホームページ

問／上下水道経営課

(☎ 23-0846)

第3子以降の子どもが小学校に入学する保護者への祝い金を支給します

今年度小学校に入学した全世帯にチラシを送付しますので、受給対象か確認の上、

申し込みください。

対象／今年度(令和7年度)に第3子以降の子

どもが小学校に入学し、5月

1日時点で市内在住の方

支給額／3万円

申請方法／

9月30日(水)までに、

①窓口で書類を提出

②オンライン

申請・問／子ども福祉課

(☎ 23-0529)

ぱくぱく離乳食教室 無料

日時／5月29日(金)

10時～11時15分

(受付：9時30分～9時50分)

場所／保健センター

内容／身体計測、歯のケアと

食事・栄養の話、離乳食見

本の試食、個別相談

持ち物／母子健康手帳、バス

タオル

対象／令和7年4月～8月

生まれの子どもと保護者

定員／先着15組

申込方法／5月1日(金)から

電話または申込フォーム

で申し込み



▲申込フォーム

申込・問／子ども家庭センター

(☎ 22-1116)

各種健診（検診）年間スケジュールのお知らせ

問／健康増進課（☎23-0410）

令和8年度の健診（検診）は、以下のとおり予定しています。ご確認ください。
 事前に申し込みいただいた方には、実施時期の約2週間前に案内などを送付します。
 ※年齢は令和9年4月1日基準です。



▲これから申し込む方はこちら

【健康診査】

健診の種類	対象者	実施時期	
		集団健診 (保健センターなどで実施)	個別健診 (指定医療機関で実施)
基本健診	19歳～39歳、 生活保護世帯	6月1日(月)～27日(土)	6月1日(月)～9月19日(土)
特定健診	40歳～74歳(※)		
後期高齢者健診	受診当日に75歳以上		

※検査費用や受診方法など、詳しくは、加入している健康保険者にご確認ください。

【がん検診】

検診の種類	対象者	実施時期	
		集団健診 (保健センターなどで実施)	個別健診 (指定医療機関で実施)
結核・肺がん検診	40歳以上	6月1日(月)～27日(土)	
胃がん検診	内視鏡 60歳、62歳、64歳、 66歳、68歳		5月18日(月)～9月30日(水)
	バリウム 40歳以上	10月5日(月)～20日(火) (胃・大腸がん検診は 同時に実施)	
大腸がん検診	35歳以上		

【女性の検診】

検診の種類	対象者	実施時期	
		集団健診 (保健センターなどで実施)	個別健診 (指定医療機関で実施)
子宮頸がん検診	20歳以上		5月18日(月)～7月31日(金)
骨粗しょう症検診	30歳、40歳、45歳、 50歳、55歳、60歳、 65歳、70歳、75歳	5月22日(金)、23日(土)	
乳がん検診	超音波 35歳～40歳	12月1日(火)～16日(水)	
	マンモ グラフィ 41歳以上で 令和7年度未受診者		

もっとある！岩沼市の検診

- ・前立腺がん検診：55歳、60歳、65歳、70歳（6月1日～27日）
 - ・肝炎ウイルス検診：40歳～70歳で、令和7年度までに未受診の方（6月1日～27日）
 - ・脳検診：50歳の方（6月～11月）
 - ・歯周病検診：20歳、30歳、40歳、50歳、60歳、70歳（6月～11月）
- 詳しくは、市ホームページをご覧ください。



▲市ホームページ

着物着付け教室

着物で、旅行や同窓会に
出掛けませんか？
シニアの方、大歓迎！

【岩沼教室】 いわぬま市民交流プラザ

【名取教室】 館腰公民館



さいか
彩香きもの学院

仙台市宮城野区萩野町1丁目12-2 ☎0120-529-460

開講日時や
特典など
詳しくはこちら▶



有料広告を掲載しています

NISHIKIYA KITCHEN

イオンモール名取店

名取市杜せぎのした5丁目3番地の1
イオンモール名取2F(おとりばーくすくそば)
TEL.022-796-0135
営業時間/10:00-21:00
定休日/イオンモール名取
に準ずる

オンラインショップはこちら▲



キッズシリーズも
(1歳、2歳、3歳ごろへ)
充実のラインナップ！



選べる28種類

いわぬま“健幸”づくり隊主催

「歴史探索ウォーキング～雷神山古墳（名取市）を訪ねて～」の開催 **無料**

東北最大級の古墳と呼ばれる名取市の雷神山古墳を訪ねながら、新緑の季節に楽しくウォーキングをしませんか？

当日は、健康運動指導士によるウォーキング指導や、観光ボランティアによる古墳のガイドもあり、無理なく運動を行うことができますので、ぜひご参加ください。

日時／5月18日(月) 10時～12時30分(受付：9時50分～)

集合場所／弘誓寺第二駐車場

(公共交通機関でお越しの方：館腰駅 9:45 集合(岩沼駅 9:42 発の電車が
あります))

対象／市民 **定員**／先着 30人

コース／弘誓寺～館腰遊歩道～雷神山古墳・小塚古墳～館腰遊歩道～弘誓寺
古墳付近にアップダウンがある全長約 3.5*のコースです。

持ち物／タオル、飲み物、両手が空くリュックやウエストポーチ、帽子 など

※参加者には別途、詳しい案内を送付します。

※小雨決行、荒天時は中止。(中止の場合は当日 9 時までに連絡)

申込方法／5月1日(金)から12日(火)までに電話またはEメールで申し込み

(Eメールの場合は、件名に「歴史探索ウォーキング」、①氏名、②住所、
③電話番号、④年齢、⑤集合方法(車または電車)を記入)

主催／岩沼市健康づくり市民計画推進委員会(いわぬま“健幸”づくり隊)

申込・問／健康増進課(☎ 23-0794、✉ hokenshi@city.iwanuma.miyagi.jp)

いわぬま“健幸”づくり隊
マスコットキャラクター



健ちゃん

幸ちゃん



▲申し込み
はこちら

シニアの生きがいづくりをお手伝いしませんか？

～シニア応援サポーター(仮)養成講座～ **無料**

シニア応援サポーター(仮)とは、地域の高齢者との交流を通して生きがいづくりをサポートするボランティアです。講座では、ボランティアに必要な知識と心構えを学ぶことができます。

詳しくは、岩沼市社会福祉協議会ホームページをご覧ください。

	第1回	第2回
日時	5月19日(火) 9時30分～11時50分	5月25日(月)～29日(金)のうち いずれか1日 10時～11時30分
場所	総合福祉センター(あいプラザ)	岩沼市デイサービスセンターさとのもり (総合福祉センター(あいプラザ)内)
内容	講話、高齢者向け レクリエーション体験など	デイサービスでのボランティア体験 (お茶出し、お話相手など)

※両日ともにご参加ください。

講師／岩沼市デイサービスセンターさとのもり職員、地域包括支援センター職員 など

対象／地域で高齢者に関わるボランティア活動に関心がある方などなたでも

定員／先着 15人

申込方法／5月11日(月)までに直接、電話、メールまたは申込フォームから申し込み

申込・問／岩沼市社会福祉協議会(☎ 29-3711、
✉ qq2f7da9@wonder.ocn.ne.jp)



▶ 申
込
フ
ォ
ー
ム



▶ ペ
ー
ジ
社
協
ホ
ー
ム



社協
マス
コッ
ト
「
ふ
く
に
ゃ
ん
」

岩沼市民バス 広告募集中

車窓掲載 効果抜群
お問合せ先 TEL: **0223-23-5080**
広告 募集中!!

プロデュース 致します

「**プロデュース**致します」

地域のお祭り・大事な式典・結婚式
お気軽にご相談ください
経験豊富なスタッフが
親身にサポート!

おかしにピッタリなステージ装飾
プロの機材と技術で
盛り上がるイベントに!

TEL: **0223-23-5080**

地域包括支援センターに関するお知らせ

南東北地域包括支援センター

「介護者のつらいひとやすみ」**無料**

介護者・介護経験者の皆でひとやすみしませんか。申し込みは不要です。気軽にお越しください。

日時／5月13日(水) 13時30分～15時

場所／南部地区総合福祉プラザ (岩沼みなみプラザ)

「認知症ふれあいカフェ 吹上」

認知症の方や家族、支援者、物忘れなどの心配がある方など、どなたでも参加できます。皆で話をしながら楽しく過ごしませんか。申し込みは不要です。気軽にお越しください。

日時／5月18日(月) 13時30分～15時

場所／吹上集会所

内容／大健康測定会！

～数値で見てみる自分のカラダ～

講師／健康増進課 保健師 **参加費**／100円

問／南東北地域包括支援センター (☎23-7543)

岩沼西地域包括支援センター

岩沼西地域包括支援センターが移転します

移転日／5月1日(金)

移転先／三色吉字平等66-1 (☎36-7266)

※電話番号に変更はありません。



移転後も、地域の皆さんが安心してご相談いただけるよう、引き続き高齢者等の支援に取り組みます。4月30日(木)までは、現在の場所(旧岩沼市デイサービスセンターたけくま)で業務を行います。

問／介護福祉課 (☎24-3016)

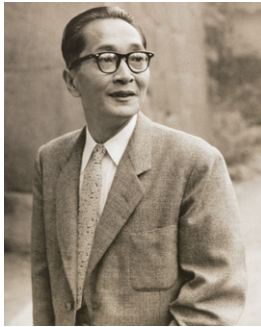

▲久板 栄二郎

第50回文化財企画展『没後50年 岩沼出身の劇作家・脚本家 久板栄二郎の生涯と作品』を開催 **無料**

明治31年生まれで岩沼町出身の久板栄二郎は、学生時代から戯曲の執筆を始め、新しい社会主義演劇運動の中で活躍しました。数々の困難に直面しながらも、労働者や生活に苦しむ人々の姿を描き続けました。戦時末期からは映画、ラジオ、テレビドラマの脚本家、小説家として幅広く活動し、黒沢明監督の映画『わが青春に悔いなし』の脚本も手がけています。

昭和51年6月に77歳で逝去してから、今年で50年を迎えます。日本の演劇界に大きな足跡を残した久板栄二郎の歩みを、この機会に多くの皆さんに知っていただければと思います。

期間／

5月16日(土)～8月16日(日)

※図書館の休館日を除く。

時間／10時～17時

場所／市民図書館2階

ふるさと展示室

問／ふるさと展示室

(☎25-2302)

置き配バッグ・ボックスの購入を支援します

置き配バッグまたは置き配ボックスを購入した方に、購入金額に応じて「みやぎポイント」3千ポイントまたは5千ポイントを付与します。詳しくは、県ホームページをご覧ください。

申請方法／6月30日(火)まで

に、みやぎ県民公式アプリ「ポケットサイン」のアンケート機能から申し込み



▲県ホームページ

問／県環境政策課

(☎022-2111-2661)

補助金活用
リフォーム相談会

住宅省エネキャンペーンや介護保険利用についてお気軽にご相談ください！

5/24 [日]
10:00～16:00

予約制

LIXILリフォームショップ **伊藤建設** 岩沼市桜5-3-59

TELまたは右のQRコードよりご予約ください！
☎0120-915-700

1835年創業 190余年の技
伊藤建設株式会社

住まいの事、土地建物の事、何でもご相談ください。
〒989-2433 岩沼市桜五丁目3番59号 0120-915-700

ホームページはコチラから！！

有料広告に関するお問い合わせ先／(株)エフエムいわぬま (☎23-5080)

先進的窓リノベ2026事業

窓は住宅の中で最も熱の出入りが多い場所とされています。断熱性能の高い窓に改修することで、住宅の脱炭素化とウェルビーイング（質の高い生活の実現）などが期待できます。環境省の先進的窓リノベ2026事業の活用をぜひご検討ください。



▲環境省ホームページ

問／住宅省エネ2026
キャンペーン補助事業合同
お問い合わせ窓口
(☎0570-081-789)

自動車税の納期内納付

今年度の自動車税の納期限は6月1日(月)です。納期限までに忘れずに納付してください。口座振替の手続きが済みの方は、納期限の前日までに口座残高の確認をお願いします。

問／県仙台南県税事務所

・税額や減免に関するお問い合わせ
課税第一班

(☎0222-2481-2966)

・納付方法や納税証明書に関する
こと

納税第二班

(☎0222-2481-2986)

・納税相談に関する
こと

納税第一班

市民優待制度のご案内

仙台空港の対象施設で、市民の方ならごなたでも割引引きなどの優待制度を利用できます。

対象施設／お客様駐車場、総
合売店萩、ニシキヤキッチン
空港店 など

利用方法／対象施設のレジカ
ウンターや仙台空港イン
フォーメーションカウンタ
ーなどで身分証明書を提示
※詳しくは、市ホームページ
をご覧ください。仙台空
港インフォーメーションへお
問い合わせください。



▲市ホームページ

問／

仙台空港インフォーメーション

(☎0222-3382-0080)

視覚障害者情報交流会

無料

見えない・見えにくい方の
交流会を開催します。今回は、
文字を拡大する機器や、音声
で読み上げる機器など、視覚
障害者向けに開発された機器
を紹介いたします。懇談会もあり
ますので、参加者同士、交流
を深め、情報を交換し合いま
しょう。

日時／

①5月14日(木)

13時～15時30分

②5月29日(金)

13時～15時30分

場所／

①いわぬま市民交流プラザ

②柴田町社会福祉協議会
研修室

内容／

①講話「視覚障害者向け機器
について」 など

②講話「わが町の点訳と音訳
のボランティアさんにつ
いて」 など

対象／見えない・見えにくい
方（手帳の有無は問いませ
ん）、ご家族、支援者など

申込・問／宮城県視覚障害者
情報センター

(☎0222-2341-4047)

(☎0222-2341-4047)

生活安全情報（岩沼警察署からのお知らせ）

問／岩沼警察署 (☎22-4341)

⚠5月22日は「飲酒運転根絶の日」です！

平成17年5月22日、多賀城市内の国道で、飲酒運転暴走車による交通事故が発生し、3人の高校生が犠牲となりました。このような痛ましい事故を繰り返さないため、県では、5月22日を「飲酒運転根絶の日」と定めています。

飲酒運転は、死亡事故などの重大事故に直結する悪質で危険な犯罪行為です。日ごろから、次のことを意識しましょう。

・運転するときは酒を飲まない ・酒を飲んだら運転しない ・運転手には酒を出さない



安心・満足の
家族葬

岩沼の安心葬儀社

大友葬儀社
OOTOMO SOUGISYA

TEL 0223-22-2347

有料広告を掲載しています

日新火災海上保険株式会社 代理店

でんどう保険企画

取扱保険種目
損害保険・自動車保険・火災保険・
傷害保険・賠償責任保険 等

損害保険トータルプランナー認定
でんどう のぶや
田頭 信也

〒989-2432
岩沼市中央4-13-27-3

TEL & FAX 0223-22-0925

「自転車の安全利用推進運動月間」

自転車利用者の交通マナー欠如による事故が社会問題化しています。「自転車安全利用五則」を守り、自転車を安全に利用しましょう。

- 1 車道が原則、左側を通行
歩道は例外、歩行者を優先
- 2 交差点では信号と一時停止を守って、安全確認
- 3 夜間や薄暮時はライトを点灯
- 4 飲酒運転は禁止
- 5 ヘルメットを着用



生活道路での交通事故を防ぐために ～自動車と歩行者も気を付けましょう～

日常生活で利用する「生活道路」での交通死亡事故は減少傾向にあります。幹線道路などと比べると減少の割合が小さく、引き続き事故を減らしていく必要があります。

自動車と歩行者が衝突した場合、時速30^{キロ}を超えると歩行者の致死率が急激に上昇します。

生活道路では、速度を抑えることに加え、通学時間帯の通行を極力避ける、抜け道として利用しないなど、周囲への配慮をお願いします。

問/危機管理課 (☎ 23-0576)

5月31日は「世界禁煙デー」 5月31日～6月6日は「禁煙週間」

たばこの害について

たばこの煙には多くの有害物質が含まれ、がんや脳卒中・心臓病、COPD(慢性閉塞性肺疾患)などのリスクが高まります。また、妊婦では早産や低出生体重児のリスク、子どもではSIDS(乳幼児突然死症候群)や呼吸器疾患のリスクが高まります。



加熱式たばこの健康への影響

紙巻たばこより害が少ないと思われがちですが、有害物質や発がん物質も含まれています。健康を守るためには、最終的に使用を中止することが重要です。

受動喫煙

本人は喫煙しなくても、周囲の煙を吸わされてしまうことをいい、駅周辺や人通りの多い場所ですりやすいです。

三次喫煙(サードハンド・スモーク)

喫煙者の衣類、カーテンなどに付着した有害物質を吸い込むことを指します。換気扇の下やベランダでたばこを吸ったとしても、有害物質は取り切れず、健康被害につながります。



たばこを吸う方は喫煙マナーを守り、
周囲への配慮を心掛けましょう

問/健康増進課 (☎ 23-0794)

▲県ホームページ

「赤十字運動月間」

日本赤十字社は、災害救護や献血、医療事業、救急法講習などを通して、人の命と健康、尊厳を守る活動を行っています。

東日本大震災では、発災翌日に援護班が到着し、医療救護や避難所への物資配布など、多くの支援を行いました。

これらの活動は、皆さんからの活動資金に支えられています。日赤岩沼市地区では「赤十字運動月間」である5月を中心に活動資金を募集します。ご協力をお願いします。

問/社会福祉課 (☎ 35-7751)

～地域の身近な相談役～ 5月12日は「民生委員・児童委員の日」

民生委員・児童委員(主任児童委員)は、生活の困りごとや介護・子育ての不安など、地域の皆さんの相談に応じる“身近な相談相手”です。必要な支援に“つながる”よう、市や社会福祉協議会、地域包括支援センター、学校などと連携しながら、課題の解決に向けた支援を行っています。相談内容や個人情報等は守秘義務により守られます。安心してご相談ください。

※専門職ではないため、具体的な生活支援や金銭の取り扱いを伴う支援は行いません。

問/社会福祉課 (☎ 35-7751)

5月14日～20日は 「ギャンブル等依存症問題啓発週間」

ギャンブル依存症とは？

金銭的な問題だけでなく、個人の生活に影響を及ぼすにもかかわらず、ギャンブルを続けたいという衝動が抑えられない状態をいいます。

ギャンブル依存症の特徴(症状)

- ・返済のためにギャンブルを続けてしまう(負けた分を取り戻そうとする)
- ・ギャンブルを中断すると落ち着かなくなり、イライラしてしまう



ギャンブル等依存症で困ったときの相談先

- ▶社会福祉課(保健師) (☎ 23-0509)
- ▶心の健康相談(予約制) (☎ 23-0509)
- ▶アルコール・薬物等家族問題相談(塩釜保健所岩沼支所) (☎ 22-2189)

(一社)ギャンブル依存症予防回復支援センターのホームページでは、ギャンブル依存症に関して学び、セルフチェックができます。
問/社会福祉課 (☎ 23-0509)



▲ギャンブル依存症
予防回復支援センター
ホームページ

子育て支援センター

土曜日試行的開館：5月9日(土) 10時～15時

☎ 36-8762 ㊟ 桑原四丁目 6-70

はじめましての Welcome サロン **無料**

転入してきた方、子育てを始めて日の浅い方のサロンです。参加者同士の交流を楽しみながら、岩沼の子育てスポットを一緒に探してみましょ。う。

日時／5月21日(木) 10時～11時

対象／市内に転入してきておおむね2年以内または子育てを始めて1年以内の乳幼児親子

定員／先着10組

申込方法／5月7日(木)から
電話または直接申し込み



ママパパ記念日 **無料**

子どもの誕生日をママやパパになった記念日としてお祝いします。未来の子どもへ向けたメッセージを収録して、手作りのメッセージカードを作成します。

日時／5月28日(木) 10時～11時30分

対象／市内在住の乳幼児親子

定員／先着6組

申込方法／5月14日(木)から
電話または直接申し込み



西子育て支援センター

☎ 23-1838 ㊟ 松ヶ丘一丁目 10-1

子育て支援事業「ミニ電車に乗ろう」 **無料**

市内外で活動している「東北ライブスチームクラブ 運転会」の皆さんが運転をするミニ電車に、親子と一緒に乗車しませんか？気軽に参加ください。

日時／5月19日(火)

10時30分～11時30分

対象／乳幼児親子

※申し込みは不要です。雨天時は屋内で開催します。



バンビクラス **無料**

年齢の近い子ども同士が集まる交流サロンです。親子で一緒に体操や工作を楽しみながら、ゆったりとお話することもできます。

日時／5月20日(水) 10時～11時

対象／市内在住の1歳前後の乳幼児親子

定員／先着10組

申込方法／5月13日(水)から
電話または直接申し込み



東子育て支援センター

☎ 35-7767 ㊟ 玉浦西四丁目 1-2

子育て支援講座「子どもの食事について」 **無料**

子どもの食事でお困りのことはありませんか。偏食や食むら、栄養バランスなど、日々の疑問や不安に、管理栄養士がお答えします。悩みを一緒に解消しましょう。

日時／5月13日(水) 10時～11時

対象／市内在住の乳幼児親子

講師／東保育所 管理栄養士

申込方法／5月1日(金)から
電話または直接申し込み



ぺんぎんランド～大人のじかん～ **無料**

ボランティア見守りのもと、育児中の方同士で交流を楽しみながら、大人だけの時間でほっと一息つきましょ。う。開催日は2日ありますので、都合に合わせてご参加ください。

日時／①5月8日(金) ②26日(火)

いずれも10時～11時

対象／市内在住の乳幼児親子

申込方法／5月1日(金)から電話または直接申し込み
※参加希望日をお伝えください。

地域子育て支援センター ^{ジュエズ} J's キッズ

☎ 36-9853 ㊟ 中央四丁目 3-1

子育て支援講座「新聞紙で遊ぼう」

新聞紙を使った遊びは無限大です。子どもたちに大人気の新聞紙を活用し、いろいろな遊びを楽しみましょう。

日時／5月15日(金) 10時30分～11時30分

対象／乳幼児親子

参加費／100円

※申し込みは不要です。



かめかふえ

コーヒーを飲みながらリフレッシュ。ママはもちろん、パパや祖父母の皆さんも一緒にお話ししましょう。ぜひ一度、遊びに来てください。

日時／5月19日(火)

10時30分～11時30分

対象／子育て中の方

参加費／100円

※申し込みは不要です。



母子手帳アプリ「いわぬま i キッズアプリ」のご案内

「母子モ」アプリをダウンロードし、郵便番号を入力すると「いわぬま i キッズアプリ」を利用できます。 問／こども家庭センター (☎ 22-1116)



市民図書館

☎24-3131 FAX 25-1713 住所 二木2-8-1

休館日/7日(休)、11日(月)、18日(月)、25日(月)、27日(水) (連休期間中は開館します)



▲HP



▲Facebook



▲Instagram

5月の特集



○一般書のテーマ
「Green Greens」
見ているだけでも癒され
そうな「緑」の本を集めました。

▲『大人が楽しむ多肉植物』ブティック社



○児童書のテーマ
「みどりのなかで」・「おめでとう！」
新緑の季節を楽しむ本、お誕生日や
気持ちに関する本を集めました。

▲『さいこうにさいこうのプレゼント』
ペトル・ホラチェック/作 青山南/訳 化学同人

4月23日～5月12日は
第68回こどもの読書週間です

～今年の標語～

「ことばがきみのはねになる」



市民図書館は5月28日で開館15周年を迎えます！

これまでの来館者は215万人を超えました。
皆さんの身近な図書館として、引き続きご利用ください。

グリーンピア岩沼



私たちはスポーツ振興くじ
助成金を受けています。

☎25-5122 FAX 25-5132 住所 北長谷字切通1-1

休講日/4日(月)～6日(水)



▲HP



▲Facebook



▲Instagram

グリーンピア岩沼運動教室

受講には参加券(一般500円、高校生以下700円)と施設使用料が必要です。

5月の各教室開催曜日や時間については、広報いわぬま4月号または市ホームページをご覧ください。

※運動制限がある方とオムツが取れていない子どもは、教室に参加できません。今年度初めて参加する際は、登録申込書(高校生以下の方は保護者の同意が必要)を提出してください。

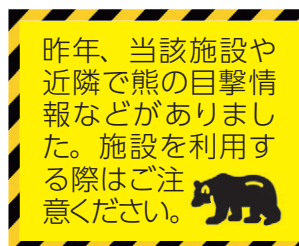

5月の里山散策 (10時～12時)

グリーンピア森の散策会

会員
募集中

6日(水)里山保護活動
13日(水)、22日(金)定例散策
集合/食菜館ひまわり前

いわぬま森のサポーター

会員
募集中

～みんなで楽しく里山歩き
足腰きたえて健康増進～
24日(日)散策路案内
集合/食菜館ひまわり前

ノルディックウォークいわぬま

11日(月)ノルディックウォーキング
体験会
集合/スポーツ棟窓口前
※専用ポールは貸し出し無料。

総合体育館 (ビッグアリーナ)



私たちはスポーツ振興くじ
助成金を受けています。

☎24-4831 FAX 24-4174 住所 里の杜1-1-1 休館日/12日(水)、26日(水)は施設点検・保守
および修繕日のため、終日休館(申請受付は9時～17時、鍵の貸し出しは21時まで)



▲HP



▲Instagram

格闘技エクササイズ

初めての方でも大丈夫！簡単な格闘技の動きに合わせてながら、
楽しく体を動かしましょう！申し込みは不要です。

日時/金曜日 18時45分～19時30分

※詳しい開催日は、ホームページまたは行事予定表をご覧ください。

場所/2階 会議室

参加費/市内・市外ともに1回1,100円

持ち物/上履き、運動しやすい服装、タオル、飲み物

【こんな方におすすめです】

- ・脂肪を燃焼させたい
- ・ストレスを発散させたい
- ・シェイプアップで体を引き締めたい
- ・体力を向上させたい

公共施設の予約状況が確認できます

市のホームページで公共施設の利用予約状況が確認できます。(利用予約はできません)
予約を行う場合は各施設へお問い合わせください。

予約状況▶



市民会館

☎23-3450 FAX 23-3451 住所 里の杜1-2-45
休館日/18日(月)



▲HP



▲Facebook



▲Instagram

市民会館・中央公民館は開館 40 周年を迎えます！

これまで多くの皆さんに親しまれ、地域の芸術文化や交流の場として歩んできました。これからも、さまざまな活動を気軽にご利用いただける施設として、皆さんの来館をお待ちしています。開館 40 周年を記念した企画も予定しています。どうぞご期待ください。



スタインウェイに触れてみよう

世界最高峰と称されるグランドピアノを自由に演奏してみませんか。

日時/6月12日(金)~14日(日) 9時~17時45分

場所/大ホール 定員/各日先着8組

参加費/1組1,000円(45分間)

対象/市内在住の小学生以上で、ピアノ経験1年以上の方

申込期間/5月19日(火)~29日(金) 平日9時~17時

※定員になり次第受け付け終了。

申込方法/市民会館窓口に備え付けの申し込み用紙に必要事項を記入の上、参加費を添えて申し込み。

注意事項/ピアノに付随する設備以外の貸し出しはできません。危険な行為などが見られた場合は、演奏を中止していただく場合があります。



▲スタインウェイ

リバーサイドブラス in2026 販売中

日時/6月28日(日) 13時30分(開場:13時)

場所/大ホール

出演者/岩沼市吹奏楽団、白石市民吹奏楽団、槻木ウィンズサークル

ゲスト/関山 幸弘氏(元NHK交響楽団首席トランペット奏者)

チケット/全席自由 一般500円、小学生・市内中学生無料

チケット販売場所/市民会館



仙台フィルハーモニー管弦楽団 特別演奏会「マイタウンコンサート in 岩沼」

日時/8月23日(日) 15時(開場:14時15分) 場所/大ホール

出演者/松井 慶太(指揮)、角野 未来(ピアノ)、仙台フィルハーモニー管弦楽団

チケット/全席指定 3,000円

販売開始/5月13日(火) 10時(仙台フィル公式サイトのみ5月12日(火) 20時)

チケット販売場所/市民会館、仙台フィル公式サイト、藤崎、

仙台フィルサービス(☎022-225-3934)、

チケットぴあ(インターネットでの販売のみ)

【市民割引】

割引期間/5月13日(火)~15日(金) 9時~17時(市民会館のみ)

※割引期間内に、市内在住であることが分かるもの(マイナンバーカードや運転免許証など)を提示すると500円引き。

※市内在住・在学の小・中・高校生先着100人を無料で招待します。(同伴者は500円引き) 応募締め切りは8月12日(火)。詳しくは、チラシまたは仙台フィル公式サイトをご覧ください。



岩沼市民会館開館40周年記念 清水ミチコ トーク&ライブ 2026

日時/8月29日(土) 16時(開場:15時30分) 場所/大ホール

出演者/清水 ミチコ

チケット/全席指定 5,000円(1人当たり4枚まで) ※未就学児入場不可。

販売開始/5月25日(月) 9時

チケット販売場所/市民会館、玉浦コミュニティセンター、岡文、

チケットぴあ(Pコード324-394)、ローソンチケット(Lコード22071)、イープラス

【市民割引】

販売数/先着100枚

割引期間/5月25日(月)~29日(金) 9時~17時(市民会館のみ)

※割引期間内に、市内在住であることが分かるもの(マイナンバーカードや運転免許証など)を提示すると500円引き。(1人当たり2枚まで)



●発熱などの症状で、医療機関を受診する場合は、事前に医療機関に電話連絡を行い、ご相談をお願いします。

平日夜間初期救急診療

岩沼市医師会および亘理郡医師会の協力により、平日夜間のみ開設しています。

場所／総合南東北病院 1階

受付時間／平日 19時～21時 30分

診察申込／☎080-2119-1378

※事前に電話で受診可能かお問い合わせください。

休日急患当番医

受け付け終了間際は混み合います。当日の混雑状況によっては、受け付けできない場合があります。時間に余裕を持って、受診してください。

※各医療機関で診療科目が異なりますので、事前に電話で受診可能かお問い合わせください。

受付時間／9時～11時30分、14時～16時30分

- 3日(日) 森整形外科クリニック ☎22-1311
- 4日(月) 総合南東北病院 ☎23-3151
- 5日(火) 脳外科内科すずきクリニック ☎25-6567
- 6日(水) こいずみ耳鼻咽喉科 ☎35-7270
- 10日(日) 本郷医院 ☎24-2100
- 17日(日) 小島病院 ☎22-2533
- 24日(日) おなかのクリニック ☎25-6188
- 31日(日) さとう純整形外科クリニック ☎25-4970
- 6月7日(日) 森川こどもクリニック ☎25-2711

休日当番薬局

受付時間は各薬局へお問い合わせください。

- 3日(日) おおぞら薬局桜店 ☎24-6990
- 4日(月) クオール薬局岩沼東店 ☎25-6555
- 5日(火) ひかる薬局 ☎29-4081
- 6日(水) マリーン調剤薬局岩沼店 ☎24-0707
- 10日(日) いわぬま中央薬局 ☎23-5010
- 17日(日) おやま薬局 ☎36-9405
- 24日(日) いわぬま西調剤薬局 ☎24-3930
- 31日(日) 武隈調剤薬局 ☎25-6226
- 6月7日(日) クオール薬局岩沼西店 ☎25-2866

献血

- 5月19日(火) 10時～12時
あぶくま消防本部 岩沼消防署
問／健康増進課(☎23-0410)

納税ほか

- 固定資産税・都市計画税(第1期)
- 国民健康保険税(第1期) ●介護保険料(第1期)
- 軽自動車税 ●自動車税(県税) 納期限／6月1日(月)

休日歯科診療

診療時間／9時～12時、13時～16時

- 3日(日) たまうらデンタルクリニック ☎29-4430
あいおい歯科 イオンモール名取医院(名取) ☎022-797-9119
- 4日(月) みうら歯科(名取) ☎022-383-5711
- 5日(火) 清水歯科医院 ☎22-2331
ライフタウン歯科クリニック(名取) ☎022-386-1825
- 6日(水) 名取えびな歯科(名取) ☎022-354-8340
- 10日(日) 島田歯科医院(名取) ☎022-383-0763
- 17日(日) やのめ歯科医院 ☎23-4048
名取中央クリニック(名取) ☎022-382-6231
- 24日(日) ささき歯科(名取) ☎022-383-8849
- 31日(日) 黒田歯科クリニック(名取) ☎022-383-3888
きくち歯科(亘理) ☎34-0644
- 6月7日(日) 鳥羽歯科医院 ☎23-5005

水道休日当番

土・日曜日・祝日に水漏れなどのトラブルが発生した場合は、こちらにご連絡ください。

業務時間／土・日曜日・祝日 9時～16時30分
問／岩沼市管工事業協同組合(☎23-1330)

※給水装置の修繕などは、全て有料です。

※時間外は玉崎浄水場(☎22-3345)へご連絡ください。

粗大ごみなどの受け入れ

日時／祝日を含む月曜～土曜日(年末年始を除く)

9時～11時30分、13時～16時

場所／岩沼東部環境センター(ぼぽか)

住所／下野郷字新藤曾根1-1 問／☎23-1178

- 粗大ごみの戸別収集の申し込み(要事前予約・有料)
代行運搬受付センター(☎35-3020)

犬猫情報

●犬猫の電話相談

県では、犬猫に関する電話相談を行っています。

※周辺環境に十分配慮し、生涯にわたり適正に飼育することが飼い主の責任です。不妊去勢手術を行うなど繁殖制限にご協力ください。

問／宮城県保健所犬猫ダイヤル(☎022-774-6920)

●犬の登録や変更、死亡

生活環境課へ届け出が必要です。

問／生活環境課(☎23-0584)

急な病気やけがで迷った際はこちらもご利用ください

- 宮城県こども夜間安心コール #8000 ●おとな救急電話相談 #7119

白寿・長寿をお祝いました

菅井ゆき子さん（103歳）〔三色吉北〕、鷺尾信子さん（102歳）〔恵み野西〕、高橋コウさん（101歳）〔三色吉北〕、森はなさん（101歳）〔恵み野西〕、佐々木隆子さん（100歳）〔二木第二〕、布田善六さん（100歳）〔栄町中央〕、渡邊千代子さん（100歳）〔三色吉北〕、安久津宮さん（99歳）〔桜第五〕、細井雪枝さん（99歳）〔朝日西〕、森みのさん（99歳）〔本町第一〕めでたく誕生日を迎えられ、市から祝詞または褒状が贈られました。
これからも元気で過ごしてください。



かたりあいオレンジカフェ

日時／5月19日(火) 13時
30分～15時(出入り自由)
場所／総合福祉センター
(いあいプラザ)
対象／物忘れがあり不安な方
や認知症と診断された方、
家族や支援者など
問／介護福祉課 (☎ 24-3016)

健診、相談のご案内

場所／保健センターなど 問／①②こども家庭センター (☎ 22-1116) ・④健康増進課 (☎ 23-0794)

	保健行事	月 日	曜	対象など	受付時間
① 妊娠・出産・子育て	母子健康手帳交付	月・水・金 (祝日を除く)		妊婦	9時～16時 母子健康手帳 交付および 来所相談は 電話予約制 ☎ 22-2754
	赤ちゃんホットライン			乳幼児を持つ親	
	ママの相談			妊娠中の健康相談、母乳・乳房相談	
	すくすく教室	5月20日	水	令和7年11月、12月生まれ	9時10分～9時25分
	ちびっこ相談 (場所／保健センター)	5月11日	木	乳幼児を持つ親	10時～11時15分
	ことばの相談	随時		子どものことばの発音などが心配な方	電話予約制
② 健康診査	3カ月児健康診査	5月20日 6月17日	水	令和8年1月生まれ 令和8年2月生まれ	健診案内通知を ご覧ください
	1歳8カ月児健康診査	5月27日 6月24日	水	令和6年9月生まれ 令和6年10月生まれ	
	2歳6カ月児歯科健康診査	5月14日 6月11日	木	令和5年11月生まれ 令和5年12月生まれ	
	3歳6カ月児健康診査	5月28日 6月25日	木	令和4年11月生まれ 令和4年12月生まれ	
	5歳児健康診査	5月13日 6月10日	水	令和3年5月生まれ 令和3年6月生まれ	
③ 相談	個別健康相談	随時		食事や運動などの生活習慣に関して相談希望の方、体重の減量や禁煙希望の方 問／健康増進課 (☎ 23-0794)	相談は電話予約制 (心の健康相談は 1週間前までに 電話予約)
	心の健康相談 (場所／総合福祉センター (いあいプラザ))	5月26日	火	イライラする、眠れないなど心の悩みのある方やその家族 問／社会福祉課 (☎ 23-0509)	
④ 講座など	カラダみる Cafe (場所／みなみプラザ)	5月19日	火	市民【内容：血圧・血管年齢測定、InBody測定、骨密度測定、みそ汁の塩分測定 (持参した方)】	10時30分～12時30分 事前予約不要
	スマイルヘルスサポーター運動体験会 (場所／保健センター)	5月11日 6月29日	月	市民【内容：ストレッチ、リズム体操など、持ち物：飲み物、タオル】	14時～15時 事前予約不要
	元気サポーター体験会 (場所／勤労者活動センター)	5月22日 6月19日	金	市民【内容：ストレッチ、リズム体操など、持ち物：飲み物、手ぬぐい、バスタオル、上履き (運動靴)】	
	後期高齢者医療制度等説明会 (場所／市役所)	5月25日 6月26日	月 金	昭和26年6月生まれ 昭和26年7月生まれ	案内通知を ご覧ください

場所／塩釜保健所岩沼支所

	保健行事	月 日	曜	備考	電話番号・問
相談	ひきこもり・思春期こころの健康相談	5月12日	火	対象／本人、家族、関係者 電話予約制	☎ 22-2189
	アルコール・薬物関連専門相談	5月14日	木	個別相談／13時30分～15時30分 電話予約制	
	エイズ相談	月～金 (祝日を除く)		電話にて匿名で相談できます	
	性感染症相談			電話、直接面接での相談です	
検査	HIV・クラミジア・梅毒検査	5月19日 6月2日	火	電話予約制 (前週金曜日まで)	☎ 23-1512
	肝炎ウイルス検査				
登録	骨髄バンク登録				

人権 (いじめ・差別・ハラスメントなどさまざまな人権問題)	
日時	7日(木) 13時～16時
場所・電話	市民ホール相談室 (市役所2階) (☎ 23-0334)
問	市長公室 (☎ 23-0334)

行政 (国や県に対する苦情・要望)	
日時	21日(木) 9時～12時
場所・電話	市民ホール相談室 (市役所2階) (☎ 23-0334)
問	市長公室 (☎ 23-0334)

心配ごと (生活上でのいろいろな心配ごと)	
日時	12日(火) 9時～12時、26日(火) 13時～16時
場所・電話	市民ホール相談室 (市役所2階) (☎ 23-0334)
問	市長公室 (☎ 23-0334)

市民活動 (活動の始め方、活動の悩みごとなど)	
日時	平日 9時～17時
場所・電話・問	市民活動サポートセンター (市民交流プラザ内) (☎ 35-7205)
備考	専門相談対応 8日(金) 13時30分～14時20分、 14時30分～15時20分

子育て (子育てに関すること)	
日時	平日 9時～17時
場所・電話・問	子育て支援センター (みなみプラザ) (☎ 36-8762) 東子育て支援センター (☎ 35-7767) 西子育て支援センター (☎ 23-1838) 地域子育て支援センター J's キッズ (☎ 36-9853)

家庭児童 (児童虐待・DV など)	
日時	平日 8時30分～17時15分
場所・電話・問	こども家庭センター (市役所3階) (☎ 22-1115)

ひとり親・寡婦相談 (ひとり親・寡婦家庭生活に関すること)	
日時	平日 10時～15時
場所・電話・問	仙台保健福祉事務所岩沼地域事務所 (中央三丁目1-18) (☎ 22-2189)
備考	相談希望日1週間前の15時30分までに問い合わせ先へ要電話予約

高齢者相談 (介護予防・認知症・虐待通報・権利擁護・介護者支援に関すること)	
日時	平日 8時30分～17時15分
場所・電話	【岩小学区】岩沼市社会福祉協議会 地域包括支援センター (☎ 25-6834) 【南小学区】南東北地域包括支援センター (☎ 23-7543) 【西小学区】岩沼西地域包括支援センター (☎ 36-7266) 【玉小学区】マリホーム地域包括支援センター (☎ 25-6656)
備考	相談・通報窓口は、日常生活圏域 (小学校区) ごとにあります
問	介護福祉課 (☎ 24-3016)

消費生活 (架空請求や契約のトラブルなど消費生活に関すること)	
日時	月・水・金曜日 (祝日を除く) 9時～12時、13時～15時
場所・電話	市民ホール相談室 (市役所2階) (☎ 23-0890)
問	産業振興課 (☎ 23-0573)

市民無料法律相談 (貸借・契約・相続・離婚など法律に関すること)	
日時	27日(木) 10時～15時30分
場所	総合福祉センター (いあいプラザ) 小会議室
電話・問	社会福祉課 (総合福祉センター (いあいプラザ) 内) (☎ 35-7751)
備考	問い合わせ先へ要電話予約 ※予約受付は、7日(火)から開始します。 ※相談は弁護士が対応します。

生活困窮 (生活保護制度など社会保障制度に関すること)	
日時	平日 8時30分～17時15分
場所・電話・問	社会福祉課 (総合福祉センター (いあいプラザ) 内) (☎ 35-7751) 社会福祉協議会 (☎ 29-3970)

障害者 (児) (障害者 (児) の生活などに関すること)	
日時	平日 9時～17時 (要電話予約)
場所・電話・問	【岩小学区】 J's Support 岩沼 (☎ 36-9862) 【西小学区】 さんてらす (☎ 29-4587) 【南小学区・玉小学区】 岩沼市社会福祉協議会指定相談支援 事業所 (☎ 35-7525)

障害者 (児) (障害を理由とする差別に関すること ①市によるもの、②民間事業者によるもの) (③虐待相談)	
日時	平日 8時30分～17時15分
場所・電話・問	①市長公室 (☎ 23-0334) ②③社会福祉課 (総合福祉センター (いあいプラザ) 内) (☎ 23-0509)

ひきこもり相談 (不登校やひきこもりに関すること)	
日時	平日 11時～19時
場所・電話・問	HATCH いわぬま (中央三丁目3-17-2) (☎ 070-1160-8832)
	 ▲ LINE 相談

青少年 (学校・家庭生活・異性問題や交友関係など) 教育 (不登校・いじめなど)	
日時	平日 9時～12時、13時～16時
場所・電話	総合福祉センター (いあいプラザ) 内 青少年室 (☎ 22-3333)
問	生涯学習課 (☎ 23-0844)

外国人相談 (外国人・日本人どなたでも)	
日時	水・木・金曜日 (祝日を除く) 8時30分～17時30分
場所・電話・問	JOCA 東北 (中央四丁目3-1) (☎ 36-9851、✉ tohoku-br@joca.or.jp)
問	平日以外にも日本語教室やイベントに合わせて開設

朝日山公園自然観察会 **無料**

日にち / 5月10日(日) 毎月第2日曜日 ※雨天中止。
集合場所など / 朝日山公園 第一広場東屋前
(10時集合 11時30分解散)
みどころ / ヒトツバタゴ、アマドコロ、サワフタギ など
案内者・問 / 池田 (☎ 090-2025-7002)

手話教室・卓球バレー「さとのもり会」 ～やさしい手話単語から会話まで～

初心者でも大丈夫です。一緒に楽しく手話や卓球バレーを覚えてみませんか。見学は随時受け付けています。事前にご連絡ください。

日時 / 5月11日(月) 10時30分～12時30分
※卓球バレーは毎月第1・3月曜日、

手話教室は毎月第2・4月曜日に実施。
場所 / 総合福祉センター (いあいプラザ)
参加費 / 月200円
問 / 清野 (FAX 24-1739、✉ k.m.r.t.a.k.mago@docomo.ne.jp)、三品 (☎ 34-5680)

3B体操 会員募集

日時 / 毎月第2・4火曜日 19時～20時30分
場所 / 玉浦コミュニティセンター
問 / (公社) 日本3B体操協会 齋 (☎ 080-3099-2362)



岩沼航空少年団 団員募集

航空に関する施設見学、規律訓練(集団行動)、合宿訓練(1泊2日)、スキー教室、セスナ機体験搭乗など、子ども同士や大人との関わりで礼儀を学び社会に役立つ人になれるように見守っています。また、松島基地航空祭、「空の日」仙台空港祭にも参加します。活動日は原則月1回です。体験会も随時受け付けています。入団費用など詳しくは、お問い合わせください。

入団資格 / 団員：市内または近郊に在住の
小学1年生以上の方
幹部団員：18歳以上(社会人・学生可)
問 / 齋 (☎ 090-5358-9779)



▲ Facebook

ラブ工房3周年記念「アート祭」 **無料**

志賀一男先生の作品から小学生の作品まで、油絵・ちぎり絵・染色作品のユニークで楽しい展示をしています。

日時 / 6月30日(火)まで 10時～15時
※日曜日・祝日・雨天時休み。

場所 / ラブ工房(名取市名取が丘三丁目5-15)
※駐車場あり。

問 / ラブ工房 佐藤 (☎ 090-1204-1433)



▲ Instagram

ロコモグループメンバー募集

音楽に合わせて有酸素運動や日常生活に必要な筋力アップなどを楽しく行っています。見学・体験を希望する方はぜひ一度お越しください。

日時 / 毎月第1・3金曜日(変動あり)
14時～15時30分

場所 / 勤労者活動センター

活動条件 / フレイル予防に興味・関心のある方

参加費 / 月400円～500円(保険料含む)

持ち物 / タオル、水分

※動きやすい服装でお越しください。

楊式太極拳の会 メンバー募集

中国の伝統的な太極拳を練習しています。健康への効果も高く、深い内容を持つ太極拳です。どなたでも取り組みます。ぜひお越しください。

日時 / 毎月第1・2・3土曜日 10時～12時

場所 / 市民交流プラザ ほか

参加費 / 1回500円

問 / 楊式太極拳の会 及川 (☎ 21-1106 18時～20時)

コーラスいきいきコンサート PART I **無料** 響け！いきいきハーモニー

お誘い合わせのうえ、ぜひお越しください。皆さんの来場をお待ちしています。

日時 / 5月31日(日) 13時30分(開場：13時)

場所 / 玉浦コミュニティセンター

問 / 今野 (☎ 090-4044-9836)

生け花池坊眞月会 会員募集

日時 / 毎月第1・3火曜日 10時～12時

場所 / 中央公民館 第3会議室

会費 / 花代はその都度変わります

講師 / 生け花池坊家元教授 渡辺 眞月

申込・問 / 渡辺 (☎ 22-4767、☎ 090-5592-3898)

ラジオ体操と太極拳のお誘い

毎朝NHKのラジオ体操実況に合わせて体を動かしています。体操を始めて満8年です。市民の皆さんも朝のきれいな空気を吸ってラジオ体操をしませんか。

日時 / 毎朝6時30分

場所 / 朝日山公園内 自動販売機横・中央駐車場

内容 / ラジオ体操第一、第二、簡単中国体操、初歩太極拳

問 / 朝日山公園ラジオ体操・太極拳愛好会

出川 (☎ 080-5574-2476)

(仮称) 岩沼市手をつなぐあいの会 令和8年度賛助金ご協力をお願い

この度、旧岩沼地区手をつなぐ親の会と旧玉浦地区手をつなぐ育成会は合併し「(仮称) 岩沼市手をつなぐあいの会」として生まれ変わることにになりました。

この会は支援が必要な子どもたちのために、保護者、学校、地域で共に支え、見守る会として活動します。

いただいた賛助金は、年度を通して、特別支援学級、通級教室、ことばの教室などの活動の助成や交流会、講演会などの活動に大切に使用させていただきます。ぜひ皆さんの温かいお力添えをお願いいたします。

賛助金 / 1口100円 3口以上(300円～)

集金方法 / 封筒に①お住まいの小学校区、②氏名、③金額を記入の上、賛助金を添えて事務局(岩沼小学校)へお届けください

集金期間 / 5月12日(火)～14日(木)

8時30分～16時30分

事務局 / 岩沼小学校(中央二丁目1-1)



▲詳しくはこちら

5月下旬から気象の警報などが大きく変わります



▲気象庁
ホームページ

大雨による災害の危険が予想される際、新たに「レベル」と「災害名」を組み合わせた情報を発表します。詳しくは、気象庁ホームページをご覧ください。

POINT
1

警報・注意報の情報名に「レベル」が付記される

POINT
2

河川の氾濫の危険度の伝え方が変わる(特別警報の新設など)

POINT
3

「警戒レベル4相当」の情報
は「危険警報」として発表

避難するタイミングは「レベル3」と「レベル4」

	河川氾濫	大雨	土砂災害	高潮
警戒レベル5相当	レベル5 氾濫特別警報	レベル5 大雨特別警報	レベル5 土砂災害特別警報	レベル5 高潮特別警報
レベル4 全員が避難	警戒レベル4相当	レベル4 氾濫危険警報	レベル4 大雨危険警報	レベル4 土砂災害危険警報
レベル3 高齢者など避難に時間がかかる人は避難	警戒レベル3相当	レベル3 氾濫警報	レベル3 大雨警報	レベル3 土砂災害警報
	警戒レベル2	レベル2 氾濫注意報	レベル2 大雨注意報	レベル2 土砂災害注意報
警戒レベル1	早期注意情報			

避難にあたっては、避難所に行くことに限らず、在宅避難(垂直避難)や高台などの安全な場所での車中避難などの選択肢があります。適切な避難方法を災害前に考えておきましょう。

問/危機管理課
(☎ 23-0356)

市役所ダイヤルイン(直通電話)のご案内



問い合わせたい担当課が不明な場合は、ナビダイヤル(0570-03-1620)までお掛けください。

▲市の業務・組織

課名など	係名	電話番号
総務課	総務係、検査係、契約係、人事職員係	23-0185
財政課	財政係、財産係、営繕係	23-0647
危機管理課	危機対策係	23-0356
	地域消防係	23-0789
	交通防犯係	23-0576
まちづくり政策課	企画創生係	23-0199
	協働交流係	22-1118
市長公室	デジタル化推進室	23-0716
	秘書係	23-0550
	マーケティング係	23-0334
都市政策課	ふるさと応援係	23-0386
	都市開発係、空港共生係	23-0643
健康増進課	予防衛生係	23-0410
	健康対策係	23-0794
	保険年金係	23-0809
介護福祉課	認定係、事業給付係、高齢者活躍支援係	24-3016
社会福祉課	障害福祉係	23-0509
	社会係、保護係	35-7751
子ども福祉課	子育て給付係	23-0529
	保育支援係	23-0826
こども家庭センター	家庭支援係	22-1115
	母子保健係	22-1116

課名など	係名	電話番号
産業振興課	農政係	23-0537
	商工観光係	23-0573
生活環境課	環境衛生係、環境対策係	23-0584
市民・税務課	市民税係	23-0291
	固定資産税係	23-0732
	収納係	23-0782
土木課	戸籍住民係	23-0589
	建設総務係、建設係、維持係、農地整備係	23-0604
都市計画課	都市計画係、都市施設係、公園緑地係、住宅係	22-1117
学校教育課	教育総務係、学事係、指導係	23-0728
生涯学習課	生涯学習係、スポーツ振興係	23-0844
	文化財係	25-2302
上下水道経営課	総務企画係、業務係	23-0846
上下水道施設課	上水道施設係、下水道施設係、給排水係	23-0847
会計課	審査係、出納係	23-0853
議会事務局	議事係、調査情報係	23-0849
選挙管理委員会事務局	総務係	23-0675
監査委員事務局	監査係	23-0694
農業委員会事務局	農地調整係	23-0712

※市外局番は【0223】です。

問/財政課(☎ 23-0647)

人口と世帯

(8年3月末現在)

住民基本台帳人口 () 前月比
 男 21,086人 (-48)
 女 21,544人 (-91) 計 42,630人 (-139)
 世帯数 19,241世帯 (-1)

〔3月中の動き〕
 転入 296人 転出 418人
 出生 24人 死亡 41人

火災と救急

(8年3月中)

〈火災〉 3件
 建物 2件
 車両 0件
 林野 0件
 その他 1件

〈救急〉 180件
 交通事故 6件
 急病 103件
 一般負傷 26件
 転院 33件
 その他 11件
 火災 1件

(岩沼消防署調べ)

市公式 SNS

岩沼係長 SNS の紹介

