

令和 5 年度
(令和4年度決算)

税務概要



岩沼市

目 次

I 岩沼市の概要	
1 岩沼市の姿	1
2 人口・世帯数の推移	1
3 機構等	2
(1) 税務機構・職員数(令和5年4月1日現在)	2
(2) 事務分掌	2
II 市税の予算と決算	
1 一般会計歳入歳出決算額の推移	4
(1) 歳入決算額	4
(2) 歳出決算額	5
2 市税の予算と決算	6
(1) 令和4年度市税等予算額・調定額・収入済額等調	6
(2) 市税の予算額及び決算額の推移	7
III 市民税	
1 個人市民税	8
(1) 個人市民税の納税義務者数の推移	8
(2) 調定額の推移(現年課税分)	8
(3) 退職所得の分離課税に係る所得割額の推移	8
2 個人市民税の課税状況(7月1日時点)	9
(1) 所得区分別納税義務者数の推移	9
(2) 課税標準段階別所得区分別の所得割額	9
3 法人市民税	10
(1) 法人市民税の推移(現年課税分)	10
IV 固定資産税・都市計画税	
1 固定資産税	11
(1) 総括(概要調書等から)	11
① 課税標準額の推移	11
② 調定額の推移	11
③ 納税義務者数の推移	11
(2) 土地の推移(概要調書から)	12
(3) 家屋の推移(概要調書から)	12
(4) 新增築家屋(概要調書から)	12
(5) 償却資産の推移(概要調書から)	13
(6) 国有資産等所在市町村交付金	13

2 都市計画税	14
(1) 総括（概要調書等から）	14
① 課税標準額の推移	14
② 調定額の推移	14
③ 納税義務者数の推移	14
(2) 土地の推移（概要調書から）	15
(3) 家屋の推移（概要調書から）	15
V 諸税	
1 軽自動車税	16
(1) 区分別課税台数及び調定額の推移	16
2 市たばこ税	17
(1) 販売本数及び税額の推移	17
VI 国民健康保険税・後期高齢者医療保険料・介護保険料	
1 国民健康保険税	18
(1) 決算の推移	18
(2) 加入状況調	18
(3) 賦課割合及び税率の推移	19
(4) 税負担額の推移	19
2 後期高齢者医療保険料	20
(1) 決算の推移	20
(2) 保険料率	20
3 介護保険料	21
(1) 決算の推移	21
(2) 年間保険料額	21
(3) 被保険者数	22
VII 収納	
1 市税等の収入状況	23
2 市税等収入率の推移	24
3 税目別収入率	24
4 市税等の滞納繰越状況(令和4年度)	25
5 税目別不納欠損額の推移	25
6 納付方法別収納額の推移(現年課税分)	26
7 税目別差押処分の状況	28
8 督促状発行の状況	28
9 納税貯蓄組合の状況	28

I 岩沼市の概要

1 岩沼市の姿

本市は、宮城県の東南部、仙台市から南へ17.6kmに位置し、古くから奥州街道の宿場町として、また日本三稲荷の一社である竹駒神社の門前町として栄えてきました。東は太平洋に面し、西は柴田町・村田町と、南は阿武隈川を隔てて亘理町と、北は名取市と接しています。

総面積は60.45km²で、東西約13km、南北約10kmの内にあり、西端部には丘陵地帯が形成されていますが、市街地である中央部から東部沿岸地域にかけては、地勢平坦な名取平野の一端を担っています。

気候は黒潮の影響を受けた太平洋側気候で、年平均気温は約13.2℃と、比較的温暖な地域です。また、JR東北本線と常磐線の分岐点、国道4号と6号の合流点にあることや、国際化が進む「東北の空の玄関」仙台空港を抱えるなど、交通の要衝でもあります。

こうした有利な立地条件のもと、宅地開発が各地域で進められ、仙台圏のベッドタウンという側面を持っています。産業面では紙・パルプやゴム製品をはじめとする製造業や倉庫業を中心として進展し、農業では大規模高規格水田を活用した担い手への集約型農業が進んでいます。

平成23年3月11日午後2時46分に発災した東日本大震災では、東部地区沿岸部を中心に津波で甚大な被害を受けましたが、他に先駆けて復興計画を策定し、スピード感をもって復興事業に取り組み、今は総仕上げを進めています。また、「住みたい、住み続けたいまち岩沼」をスローガンに、市域全体の均衡ある発展を目指したまちづくりに取り組んでいます。

『沿革』・昭和30年 4月1日 町村合併（岩沼町・千貫村・玉浦村）
・昭和46年11月1日 市制施行

2 人口・世帯数の推移

～令和2年は国勢調査結果、令和5年は9月末日現在（住民基本台帳）

	世帯数	人 口			一世帯 当たり 人 口	人口密度 (1km ² /人)	面 積	備 考
		総 数	男	女				
	世帯	人	人	人	人	人	km ²	
昭和 55	9,224	34,892	17,396	17,496	3.78	588	59.3	
60	9,729	36,411	18,001	18,410	3.74	614	59.3	
平成 2	10,579	37,893	18,684	19,209	3.58	624	60.7	
7	11,960	39,723	19,601	20,122	3.32	654	60.7	
12	13,137	41,406	20,395	21,011	3.15	682	60.7	
17	14,999	43,761	21,500	22,261	2.92	721	60.7	
22	15,969	44,153	21,719	22,434	2.76	727	60.7	
27	16,582	44,678	22,118	22,560	2.69	736	60.7	
令和 2	17,251	44,068	21,684	22,384	2.55	728	60.5	
5	18,849	43,450	21,468	21,982	2.31	718	60.5	

3 機構等

(1) 税務機構・職員数（令和5年4月1日現在）

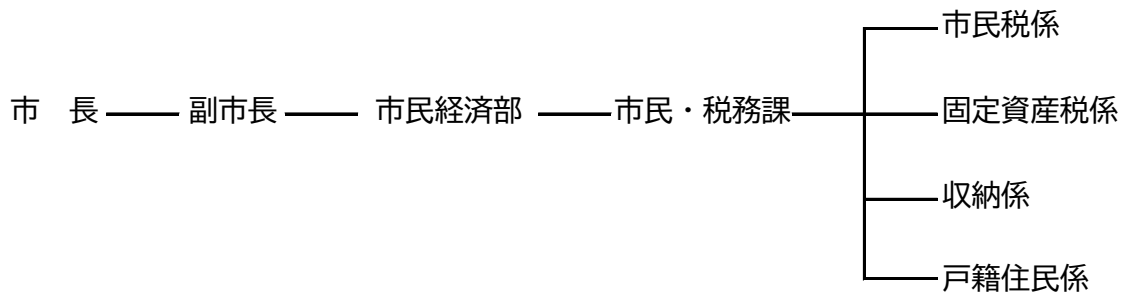

区 分	職 員 数										備 考	
	課長	副参事	室長	補佐	主幹	係長	主査	主事	任用職員	会計年度 実人数		
総 括	1			1							2	
市民税係						1		8	1		10	
固定資産税係						1	3	2	1		7	
収納係						1	1	4	2		8	
戸籍住民係					1	1		5	2		9	
合 計	1			1	1	4	4	19	6		36	

(2) 事務分掌

○市民税係

- 1 市税条例及び関係規則等に関すること。
- 2 市県民税の申告及び賦課調定に関すること。
- 3 法人市民税の申告及び賦課調定に関すること。
- 4 市たばこ税の申告及び賦課調定に関すること。
- 5 軽自動車税の登録廃車及び賦課調定に関すること。
- 6 県民税徴収取扱事務委託金に関すること。
- 7 国民健康保険税条例及び関係規則等に関すること。
- 8 国民健康保険税の賦課調定に関すること。
- 9 介護保険料の賦課調定に関すること。
- 10 後期高齢者医療保険料の賦課調定に関すること。
- 11 入湯税の賦課調定に関すること。
- 12 市民税及び諸税に係る証明に関すること。
- 13 係内の予算・決算及び庶務に関すること。
- 14 課内の庶務に関すること。

○固定資産税係

- 1 市税条例及び関係規則等に関すること。
- 2 固定資産の評価に関すること。
- 3 固定資産税及び都市計画税の賦課調定に関すること。
- 4 固定資産評価審査委員会に対する答弁書に関すること。
- 5 固定資産に係る諸報告に関すること。
- 6 償却資産の申告及び調査に関すること。
- 7 固定資産税台帳及び公函等の整備並びに保管に関すること。
- 8 固定資産税に係る証明に関すること。
- 9 土地家屋登記済異動処理に関すること。
- 10 国有資産等所在市町村交付金並びに国有提供施設等所在市町村助成交付金に関すること。
- 11 自然環境保全奨励費補助金に関すること。
- 12 特別土地保有税に関すること。

○収納係

- 1 市税条例及び関係規則等に関すること。
- 2 市税、国民健康保険税、介護保険料及び後期高齢者医療保険料の収納・徴収及び還付に関すること。
- 3 郵便振替・口座振替・コンビニ等の収納に関すること。
- 4 市税、国民健康保険税、介護保険料及び後期高齢者医療保険料の督促・催告に関すること。
- 5 執行停止及び不納欠損処理に関すること。
- 6 納税貯蓄組合及び納税貯蓄組合補助金に関すること。
- 7 納税思想の普及啓発及び広報宣伝活動に関すること。
- 8 収納対策本部の庶務に関すること。
- 9 宮城県地方税滞納整理機構に関すること。

○戸籍住民係

- 1 条例及び関係規則等に関すること。
- 2 戸籍に関すること。
- 3 住民基本台帳及び住民基本台帳ネットワーク、人口動態調査に関すること。
- 4 個人番号カード及び住民基本台帳カード、公的個人認証に関すること。
- 5 住民票等の遠隔交付及び電話予約に関すること。
- 6 住居表示の実施に関すること。
- 7 中長期在留者居住地届出等の事務に関すること。
- 8 印鑑の登録及び証明等に関すること。
- 9 一般行政証明、税務証明の受付及び交付に関すること。
- 10 諸証明（記載事項証明書等）及び自動車臨時運行許可に関すること。
- 11 埋葬、火葬（死体児、四肢及び分娩汚物も含む）又は改葬の許可に関すること。
- 12 手数料の収納及び記録整備に関すること。
- 13 コンビニ交付に関すること。

Ⅱ 市税の予算と決算

1 一般会計歳入歳出決算額の推移

(1) 歳入決算額

	令和2年度			令和3年度			令和4年度		
	決算額	前年比	構成比	決算額	前年比	構成比	決算額	前年比	構成比
	千円	%	%	千円	%	%	千円	%	%
歳入合計	27,092,537	125.88	100.00	22,400,282	82.68	100.00	20,138,647	89.90	100.00
市税	6,802,489	99.45	25.10	6,701,550	98.52	29.92	7,133,908	106.45	35.42
地方譲与税	153,136	81.40	0.57	199,743	130.44	0.89	194,992	97.62	0.97
利子割交付金	3,003	98.43	0.01	2,277	75.82	0.01	1,485	65.22	0.01
配当割交付金	13,676	93.31	0.05	20,654	151.02	0.09	18,093	87.60	0.09
株式等譲渡所得割交付金	15,382	171.41	0.06	23,686	153.99	0.11	14,212	60.00	0.07
法人事業税交付金	41,508	—	0.15	82,602	199.00	0.37	104,519	126.53	0.52
地方消費税交付金	986,014	121.96	3.64	1,073,199	108.84	4.79	1,117,254	104.11	5.55
環境性能割交付金	12,550	45.11	0.05	13,809	110.03	0.06	14,389	104.20	0.07
国有提供施設等所在市町村助成交付金	4,506	100.00	0.02	4,472	99.25	0.02	4,588	102.59	0.02
地方特例交付金	64,848	55.34	0.24	140,361	216.45	0.63	69,100	49.23	0.34
地方交付税	1,860,520	87.43	6.87	2,062,944	110.88	9.21	2,062,893	100.00	10.24
交通安全対策特別交付金	7,310	102.84	0.03	6,744	92.26	0.03	6,056	89.80	0.03
分担金及び負担金	97,570	58.45	0.36	89,017	91.23	0.40	92,207	103.58	0.46
使用料及び手数料	207,596	86.42	0.77	202,441	97.52	0.90	222,470	109.89	1.10
国庫支出金	8,263,865	341.17	30.49	4,813,119	58.24	21.49	3,981,211	82.72	19.77
県支出金	1,549,358	102.86	5.72	2,105,677	135.91	9.40	1,191,789	56.60	5.92
財産収入	79,963	35.36	0.30	80,814	101.06	0.36	73,465	90.91	0.36
寄附金	312,483	153.83	1.15	354,267	113.37	1.58	476,391	134.47	2.37
繰入金	3,384,590	95.48	12.49	1,797,060	53.10	8.02	1,312,966	73.06	6.52
繰越金	1,430,567	182.70	5.28	856,640	59.88	3.82	1,026,221	119.80	5.10
諸収入	339,335	28.05	1.25	383,407	112.99	1.71	336,238	87.70	1.67
市債	1,462,268	136.41	5.40	1,385,800	94.77	6.19	684,200	49.37	3.40

(2) 歳出決算額

	令和2年度			令和3年度			令和4年度		
	決算額	前年比	構成比	決算額	前年比	構成比	決算額	前年比	構成比
	千円	%	%	千円	%	%	千円	%	%
歳出合計	25,465,897	80.68	100.00	20,664,061	81.14	100.00	18,764,449	90.81	100.00
議会費	178,731	101.22	0.96	180,265	100.86	0.87	170,376	94.51	0.91
総務費	8,631,725	65.10	28.10	4,672,570	54.13	22.61	3,003,229	64.27	16.00
民生費	6,944,078	100.78	32.36	7,685,783	110.68	37.20	7,412,128	96.44	39.50
衛生費	1,336,310	92.90	5.87	1,589,375	118.94	7.69	1,670,817	105.12	8.90
労働費	34,129	105.40	0.19	36,264	106.26	0.18	38,782	106.94	0.21
農林水産業費	1,071,051	137.03	6.03	428,517	40.01	2.07	664,995	155.19	3.54
商工費	779,094	93.83	1.29	844,423	108.39	4.09	524,541	62.12	2.80
土木費	2,529,395	49.56	8.06	1,700,245	67.22	8.23	1,950,260	114.70	10.40
消防費	500,593	104.63	2.51	541,990	108.27	2.62	557,153	102.80	2.97
教育費	2,367,035	90.23	9.60	1,878,144	79.35	9.09	1,601,156	85.25	8.53
災害復旧費	116,579	30.36	0.32	81,016	69.49	0.39	93,692	115.65	0.50
公債費	977,177	92.50	4.71	1,025,469	104.94	4.96	1,077,320	105.06	5.74
諸支出金	0	—	—	0	—	—	0	—	—
予備費	0	—	—	0	—	—	0	—	—

2 市税の予算と決算

(1) 令和4年度市税等予算額・調定額・収入済額等調

			予算額	調定額	収入済額	収入率		
						本年度	前年度	
市 民 税	個 人	現年課税分	円 2,071,941,000	円 2,188,055,454	円 2,166,402,309	% 99.00	% 99.22	
		滞納繰越分	17,000,000	61,007,455	13,285,189	21.75	19.26	
		小計	2,088,941,000	2,249,062,909	2,179,687,498	96.90	97.26	
	法 人	現年課税分	586,737,000	601,609,400	600,534,600	99.80	99.50	
		滞納繰越分	500,000	2,226,200	97,837	4.39	35.25	
		小計	587,237,000	603,835,600	600,632,437	99.45	99.18	
	計		2,676,178,000	2,852,898,509	2,780,319,935	97.44	97.39	
	固 定 資 産 税	固 定 資 産 税	現年課税分	3,286,096,000	3,345,454,800	3,320,784,546	99.26	99.47
			滞納繰越分	19,000,000	63,747,817	13,061,044	20.49	31.17
小計			3,305,096,000	3,409,202,617	3,333,845,590	97.80	98.01	
国 有 資 産 等 所 在 市 町 村 交 付 金		41,046,000	41,046,200	41,046,200	100.00	100.00		
計		3,346,142,000	3,450,248,817	3,374,891,790	97.81	98.03		
軽 自 動 車 税	現年課税分	118,487,000	126,074,500	123,947,400	98.31	98.41		
	滞納繰越分	1,000,000	5,952,971	957,900	16.09	21.07		
	計	119,487,000	132,027,471	124,905,300	94.60	94.84		
市 た ば こ 税	現年課税分	309,266,000	359,093,064	359,093,064	100.00	100.00		
	滞納繰越分	-	-	-	-	-		
	計	309,266,000	359,093,064	359,093,064	100.00	100.00		
都 市 計 画 税	現年課税分	490,018,000	496,461,000	492,799,968	99.26	99.47		
	滞納繰越分	2,500,000	9,262,449	1,897,747	20.49	31.17		
	計	492,518,000	505,723,449	494,697,715	97.80	98.01		
市 税 合 計	現年課税分	6,903,591,000	7,157,794,418	7,104,608,087	99.25	99.41		
	滞納繰越分	40,000,000	142,196,892	29,299,717	20.59	26.07		
	合計	6,943,591,000	7,299,991,310	7,133,907,804	97.72	97.83		
国 民 健 康 保 険 税	現年課税分	631,672,000	686,867,900	650,920,041	94.48	95.18		
	滞納繰越分	29,753,000	125,370,663	27,690,226	22.01	23.77		
	計	661,425,000	812,238,563	678,610,267	83.29	84.03		

※（ ）内は還付未済額で内数

(2) 市税の予算額及び決算額の推移

		令和2年度	令和3年度	令和4年度
予 算 額		千円 6,578,004	千円 6,533,262	千円 6,943,591
決 算 額	調 定 額	6,955,064	6,849,606	7,299,991
	収 入 済 額	6,802,489	6,701,550	7,133,908
	不納欠損額	5,495	5,178	22,255
	還付未済額	1,568	811	455
	収入未済額	148,647	143,689	144,284
収 入 率	予 算 比	% 103.39	% 102.56	% 102.73
	調 定 比	97.78	97.83	97.72
前 年 比	予 算 額	101.07	99.32	106.28
	調 定 額	99.47	98.48	106.58
	収 入 済 額	99.45	98.52	106.45

◎ 収入額の税目別割合（令和4年度決算額）

市 民 税	38.98%	個 人	30.56%
		法 人	8.42%
固 定 資 産 税	47.31%	純固定資産税	46.73%
		国有資産等所在市町村交付金	0.58%
軽 自 動 車 税	1.75%	※総収入額=7,133,908千円	
市 た ば こ 税	5.03%	※市民1人当たりの換算額=164,039円	
都 市 計 画 税	6.93%	(令和5年3月31日の人口=43,489人)	

Ⅲ 市民税

1 個人市民税

(1) 個人市民税の納税義務者数の推移

	令和2年度		令和3年度		令和4年度	
	義務者数	前年比	義務者数	前年比	義務者数	前年比
	人	%	人	%	人	%
総数	24,391	100.36	24,645	101.04	25,011	101.49
均等割	22,992	100.26	23,131	100.60	23,397	101.15
所得割	22,580	100.63	22,812	101.03	23,087	101.21

(2) 調定額の推移（現年課税分）

	令和2年度		令和3年度		令和4年度	
	調定額	前年比	調定額	前年比	調定額	前年比
	千円	%	千円	%	千円	%
総計	2,168,074	101.12	2,125,819	98.05	2,188,055	102.93
均等割	76,368	100.94	76,630	100.34	77,455	101.08
所得割	2,091,706	101.12	2,049,189	97.97	2,110,600	103.00

(3) 退職所得の分離課税に係る所得割額の推移

	令和2年度	令和3年度	令和4年度
義務者数（人）	89	75	88
調定額（千円）	18,872	16,148	21,741
前年比（%）	139.34	85.57	134.64

2 個人市民税の課税状況（7月1日時点）

(1) 所得区分別納税義務者数の推移

	令和2年度			令和3年度			令和4年度		
	義務者数	税額	構成比	義務者数	税額	構成比	義務者数	税額	構成比
	人	千円	%	人	千円	%	人	千円	%
給与所得者	17,012	1,791,510	86.80	17,064	1,745,750	86.32	17,287	1,795,455	86.12
営業等所得者	529	68,943	3.34	610	76,302	3.77	581	72,937	3.50
農業所得者	47	4,599	0.22	42	4,742	0.23	39	3,868	0.19
その他の所得者	2,622	144,365	6.99	2,658	144,549	7.15	2,653	145,094	6.96
分離課税対象者	178	54,616	2.65	169	51,129	2.53	184	67,252	3.23
計	20,388	2,064,033	100.00	20,543	2,022,472	100.00	20,744	2,084,606	100.00

(2) 課税標準段階別所得区分別の所得割額

	令和2年度			令和3年度			令和4年度		
	義務者数	税額	構成比	義務者数	税額	構成比	義務者数	税額	構成比
	人	千円	%	人	千円	%	人	千円	%
10万円以下	888	14,238	0.69	846	7,023	0.35	841	9,171	0.44
10万円を超え 100万円以下	7,120	220,883	10.70	7,349	226,837	11.22	7,261	226,200	10.85
100万円を超え 200万円以下	6,139	495,516	24.01	6,168	490,414	24.25	6,224	498,212	23.90
200万円を超え 300万円以下	3,138	433,239	20.99	3,186	432,862	21.40	3,239	434,687	20.85
300万円を超え 400万円以下	1,668	336,613	16.31	1,601	324,099	16.02	1,699	337,193	16.18
400万円を超え 550万円以下	871	233,454	11.31	845	228,409	11.29	885	233,924	11.22
550万円を超え 700万円以下	235	83,053	4.02	226	80,803	4.00	251	87,719	4.21
700万円を超え 1,000万円以下	174	84,000	4.07	165	78,060	3.86	187	97,138	4.66
1,000万円超	155	163,037	7.90	157	153,965	7.61	157	160,362	7.69
計	20,388	2,064,033	100.00	20,543	2,022,472	100.00	20,744	2,084,606	100.00

3 法人市民税

(1) 法人市民税の推移（現年課税分）

	令和2年度			令和3年度			令和4年度		
	法人数	調定額	構成比	法人数	調定額	構成比	法人数	調定額	構成比
1号法人	674	千円 57,693	% 15.83	689	千円 46,121	% 11.78	696	千円 59,389	% 9.87
2号法人	7	2,024	0.56	5	5,251	1.34	6	5,350	0.89
3号法人	220	99,702	27.35	222	92,986	23.75	218	147,178	24.46
4号法人	20	19,559	5.37	18	18,280	4.67	20	19,502	3.24
5号法人	72	23,233	6.37	70	25,255	6.45	67	30,932	5.14
6号法人	12	21,330	5.85	12	18,207	4.65	12	18,994	3.16
7号法人	98	84,209	23.10	87	64,244	16.41	95	74,381	12.36
8号法人	3	10,691	2.93	3	2,978	0.76	3	9,648	1.60
9号法人	8	46,037	12.63	9	118,155	30.18	8	236,236	39.28
計	1,114	364,478	100.00	1,115	391,477	100.00	1,125	601,610	100.00

IV 固定資産税・都市計画税

1 固定資産税

(1) 総括（概要調書等から）

① 課税標準額の推移

	令和2年度			令和3年度			令和4年度		
	課税標準額	前年比	構成比	課税標準額	前年比	構成比	課税標準額	前年比	構成比
	千円	%	%	千円	%	%	千円	%	%
土地	65,700,374	101.89	26.33	65,754,596	100.08	27.30	68,211,175	103.74	27.20
家屋	97,084,245	102.04	38.91	90,994,877	93.73	37.78	97,136,649	106.75	38.74
償却資産	83,659,465	99.86	33.53	81,044,927	96.87	33.65	82,476,335	101.77	32.89
計	246,444,084	101.25	98.78	237,794,400	96.49	98.73	247,824,159	104.22	98.83
市町村交付金	3,055,423	100.58	1.22	3,051,040	99.86	1.27	2,931,892	96.09	1.17
合計	249,499,507	101.24	100.00	240,845,440	96.53	100.00	250,756,051	104.11	100.00

② 調定額の推移（現年課税分）

	令和2年度			令和3年度			令和4年度		
	調定額	前年比	構成比	調定額	前年比	構成比	調定額	前年比	構成比
	千円	%	%	千円	%	%	千円	%	%
土地	914,053	101.90	26.90	914,386	100.04	28.08	946,389	103.50	27.95
家屋	1,282,654	102.93	37.75	1,197,454	93.36	36.78	1,273,342	106.34	37.60
償却資産	1,157,910	99.95	34.08	1,101,854	95.16	33.84	1,125,724	102.17	33.24
計	3,354,617	101.60	98.74	3,213,424	95.79	98.70	3,345,455	104.11	98.79
市町村交付金	42,776	100.58	1.26	42,714	99.86	1.30	41,046	96.09	1.21
合計	3,397,393	101.59	100.00	3,256,138	95.84	100.00	3,386,501	104.00	100.00

③ 納税義務者数の推移

	令和2年度			令和3年度			令和4年度		
	納税義務者	前年比	構成比	納税義務者	前年比	構成比	納税義務者	前年比	構成比
	人	%	%	人	%	%	人	%	%
土地 (うち法人)	12,209 (513)	100.93 101.58	48.13	12,322 (518)	100.93 100.97	47.69	12,466 (527)	101.17 101.74	48.23
家屋 (うち法人)	12,316 (577)	100.76 102.12	48.55	12,718 (590)	103.26 102.25	49.22	12,528 (587)	98.51 99.49	48.48
償却資産 (うち法人)	841 (780)	104.73 104.56	3.32	800 (745)	95.12 95.51	3.10	851 (790)	106.38 106.04	3.29
計(延数) (うち法人)	25,366 (1,870)	101.89 106.43	100.00	25,840 (1,853)	101.87 99.09	100.00	25,845 (1,904)	100.02 102.75	100.00

(2) 土地の推移 (概要調書から)

	令和2年度			令和3年度			令和4年度			
	筆数	地積	決定価格	筆数	地積	決定価格	筆数	地積	決定価格	
	筆	千㎡	千円	筆	千㎡	千円	筆	千㎡	千円	
田	14,186	13,737	1,468,207	14,155	13,769	1,421,694	14,144	13,760	1,407,223	
畑	7,636	4,589	3,683,650	7,549	4,527	3,970,659	7,543	4,509	3,715,486	
宅地	住宅	26,003	5,170	109,761,901	26,165	5,185	122,142,694	26,341	5,200	122,497,699
	非住宅	3,613	4,212	55,158,685	3,486	4,226	64,442,255	3,506	4,226	64,470,842
	非課税	2,320	1,304	0	2,094	1,118	0	2,120	1,124	0
	計	31,936	10,686	164,920,586	31,745	10,529	186,584,949	31,967	10,550	186,968,541
池沼	35	143	136	32	142	133	32	142	133	
山林	2,355	11,306	200,194	2,356	11,305	200,183	2,356	11,303	199,933	
原野	724	646	4,805	688	610	4,328	683	609	4,308	
雑種地	4,805	3,170	6,468,483	5,098	3,359	7,052,697	5,198	3,371	7,081,283	
その他	20,326	16,173	0	20,279	16,209	0	20,320	16,206	0	
計	82,003	60,450	176,746,061	81,902	60,450	199,234,643	82,243	60,450	199,376,907	

(3) 家屋の推移 (概要調書から)

	令和2年度			令和3年度			令和4年度		
	棟数	床面積	決定価格	棟数	床面積	決定価格	棟数	床面積	決定価格
	棟	㎡	千円	棟	㎡	千円	棟	㎡	千円
木造	16,423	1,622,912	38,958,644	16,446	1,632,510	37,399,815	16,456	1,642,963	38,704,520
非木造	5,450	1,722,836	58,203,554	5,475	1,714,155	56,919,994	5,483	1,733,179	58,485,594
計	21,873	3,345,748	97,162,198	21,921	3,346,665	94,319,809	21,939	3,376,142	97,190,114

(4) 新增築家屋 (概要調書から)

	令和元年築			令和2年築			令和3年築		
	棟数	床面積	決定価格	棟数	床面積	決定価格	棟数	床面積	決定価格
	棟	㎡	千円	棟	㎡	千円	棟	㎡	千円
木造	193	23,169	1,505,548	174	21,415	1,497,057	173	20,176	1,382,084
非木造	56	9,797	709,619	46	34,860	2,866,141	33	24,570	1,679,291
計	249	32,966	2,215,167	220	56,275	4,363,198	206	44,746	3,061,375

(5) 償却資産の推移（概要調書から）

		決定価格		
		令和2年度	令和3年度	令和4年度
市長が価格等を決定したもの	構築物	千円 12,726,761	千円 15,070,801	千円 11,046,038
	機械及び装置	44,635,241	41,923,902	43,778,409
	船舶	6,694	6,099	3,675
	航空機	3,102,838	2,520,242	2,600,201
	車両及び運搬具	452,361	447,063	489,989
	工具・器具及び備品	6,885,672	6,597,025	7,527,220
	計	67,809,567	66,565,132	65,445,532
法第389条関係	総務大臣決定、配分	16,695,314	17,753,857	19,502,085
	県知事決定、配分			
	計	16,695,314	17,753,857	19,502,085
法第743条の規定により 県知事が決定したもの		0	0	0
合計		84,504,881	84,318,989	84,947,617

(6) 国有資産等所在市町村交付金

		価 格				算定標準額	交付金額
		土地	家屋	償却資産	計		
令和2年度	国有資産	千円 2,472,659	千円 280,366	千円 1,944,214	千円 4,697,239	千円 2,249,954	円 31,499,000
	公有資産	1,988,486	1,150,362	0	3,138,848	805,469	11,276,600
	計	4,461,145	1,430,728	1,944,214	7,836,087	3,055,423	42,775,600
令和3年度	国有資産	2,631,560	264,430	1,794,129	4,690,119	2,244,607	31,424,300
	公有資産	1,994,270	1,150,362	0	3,144,632	806,433	11,290,000
	計	4,625,830	1,414,792	1,794,129	7,834,751	3,051,040	42,714,300
令和4年度	国有資産	2,755,865	212,528	1,586,032	4,554,425	2,180,242	30,523,100
	公有資産	1,994,270	1,013,318	0	3,007,588	751,650	10,523,100
	計	4,750,135	1,225,846	1,586,032	7,562,013	2,931,892	41,046,200

2 都市計画税

(1) 総括（概要調書等から）

① 課税標準額の推移

	令和2年度			令和3年度			令和4年度		
	課税標準額	前年比	構成比	課税標準額	前年比	構成比	課税標準額	前年比	構成比
	千円	%	%	千円	%	%	千円	%	%
土地	77,099,860	101.77	46.55	77,194,249	100.12	48.27	80,757,826	104.62	47.69
家屋	88,542,699	101.94	53.45	82,731,326	93.44	51.73	88,569,196	107.06	52.31
合計	165,642,559	101.86	100.00	159,925,575	96.55	100.00	169,327,022	105.88	100.00

② 調定額の推移（現年課税分）

	令和2年度			令和3年度			令和4年度		
	調定額	前年比	構成比	調定額	前年比	構成比	調定額	前年比	構成比
	千円	%	%	千円	%	%	千円	%	%
土地	230,242	101.77	47.17	230,602	100.16	49.00	240,859	104.45	48.52
家屋	257,880	102.28	52.83	240,035	93.08	51.00	255,602	106.49	51.48
合計	488,122	102.04	100.00	470,637	96.42	100.00	496,461	105.49	100.00

③ 納税義務者数の推移

	令和2年度			令和3年度			令和4年度		
	納税義務者	前年比	構成比	納税義務者	前年比	構成比	納税義務者	前年比	構成比
	人	%	%	人	%	%	人	%	%
土地 （うち法人）	10,285 (434)	100.88	49.22	10,382 (435)	100.94	49.22	10,515 (442)	101.28	49.26
家屋 （うち法人）	10,611 (525)	100.87	50.78	10,710 (503)	100.93	50.78	10,831 (533)	101.13	50.74
計（延数） （うち法人）	20,896 (959)	100.63	100.00	21,092 (938)	100.94	100.00	21,346 (975)	101.20	100.00

(2) 土地の推移 (概要調書から)

		令和2年度			令和3年度			令和4年度		
		筆数	地籍	決定価格	筆数	地籍	決定価格	筆数	地籍	決定価格
宅地	住宅	筆 15,082	千㎡ 7,286	千円 93,081,017	筆 15,078	千㎡ 7,324	千円 106,424,578	筆 15,225	千㎡ 7,340	千円 106,779,109
	非住宅	1,377	505	52,581,217	1,378	511	61,907,699	1,416	511	61,950,932
	計	16,459	7,791	145,662,234	16,456	7,835	168,332,277	16,641	7,851	168,730,041
農地		566	283	3,655,817	548	272	3,840,757	536	259	3,645,468
計		17,025	8,074	149,318,051	17,004	8,107	172,173,034	17,177	8,110	172,375,509

(3) 家屋の推移 (概要調書から)

		令和2年度			令和3年度			令和4年度		
		棟数	床面積	決定価格	棟数	床面積	決定価格	棟数	床面積	決定価格
木造	棟	千㎡	千円	棟	千㎡	千円	棟	千㎡	千円	
	12,308	1,259	33,550,682	12,355	1,267	32,168,017	12,412	1,281	33,474,006	
	非木造	4,889	1,628	55,042,949	4,835	1,587	52,285,285	4,908	1,635	55,147,155
計		17,197	2,887	88,593,631	17,190	2,854	84,453,302	17,320	2,916	88,621,161

V 諸税

1 軽自動車税

(1) 区分別課税台数及び調定額の推移

		令和2年度				令和3年度				令和4年度			
		登録台数	減免台数	非課税台数	課税台数	登録台数	減免台数	非課税台数	課税台数	登録台数	減免台数	非課税台数	課税台数
原 動 機 付 自 転 車	50cc以下	911	0	5	906	867	0	4	863	834	0	4	830
	50cc超 90cc以下	90	0	5	85	95	0	5	90	105	0	5	100
	90cc超 125cc以下	223	0	5	218	228	0	5	223	245	0	6	239
	三輪以上 20cc超	19	0	0	19	17	0	0	17	17	0	0	17
	小 計	1,243	0	15	1,228	1,207	0	14	1,193	1,201	0	15	1,186
軽 自 動 車 及 び 小 型 特 殊 自 動 車	二輪車	479	0	0	479	495	0	0	495	509	0	0	509
	三輪車	1	0	0	1	1	0	0	1	1	0	0	1
	四輪乗用 (自)	9,985	144	33	9,808	10,045	158	36	9,851	10,139	154	35	9,950
	四輪乗用 (営)	0	0	0	0	0	0	0	0	0	0	0	0
	四輪貨物 (自)	2,290	15	54	2,221	2,270	19	48	2,203	2,186	18	47	2,121
	四輪貨物 (営)	67	0	0	67	66	0	0	66	80	0	0	80
	農耕 作業用	788	1	34	753	788	1	35	752	789	1	33	755
	特殊 作業用	298	0	2	296	296	0	2	294	306	0	2	304
小 計	13,908	160	123	13,625	13,961	178	121	13,662	14,010	173	117	13,720	
二輪の 小型自動車	619	0	0	619	645	0	0	645	651	0	0	651	
合 計	619	0	0	619	15,813	178	135	15,500	15,862	173	132	15,557	
調定額 (円)	116,357,900				116,202,100				126,074,500				

2 市たばこ税

(1) 販売本数及び税額の推移

		令和2年度	令和3年度	令和4年度
販売本数	本数(千本)	55,601	55,821	54,806
	前年比(%)	97.33	100.40	98.18
税額	金額(円)	312,592,853	336,736,187	359,093,064
	前年比(%)	96.40	107.72	106.64

VI 国民健康保険税・後期高齢者医療保険料・介護保険料

1 国民健康保険税

(1) 決算の推移

		令和2年度		令和3年度		令和4年度	
		決算額 (単位：円)	前年比 (%)	決算額 (単位：円)	前年比 (%)	決算額 (単位：円)	前年比 (%)
予算現額	現年課税分	642,899,000	98.65	635,532,000	98.85	631,672,000	99.39
	滞納繰越分	37,737,000	84.84	36,431,000	96.54	29,753,000	81.67
	計	680,636,000	97.77	671,963,000	98.73	661,425,000	98.43
調定額	現年課税分	717,124,100	99.11	718,439,100	100.18	686,867,900	95.61
	滞納繰越分	156,256,285	85.09	132,966,532	85.10	125,370,663	94.29
	計	873,380,385	96.27	851,405,632	97.48	812,238,563	95.40
収入済額	現年課税分	683,970,709	99.62	685,236,406	100.19	650,920,041	94.99
	滞納繰越分	47,023,114	107.01	31,767,368	67.56	27,690,226	87.17
	計	(2,526,800) 730,993,823	100.06	(1,584,341) 717,003,774	98.09	(2,068,321) 678,610,267	94.65
不納欠損額	現年課税分	12,900	-	0	-	0	-
	滞納繰越分	8,521,830	57.75	7,679,236	90.11	9,269,800	120.71
	計	8,534,730	57.83	7,679,236	89.98	9,269,800	120.71
収入未済額	現年課税分	35,409,291	92.56	34,624,094	97.78	37,916,959	109.51
	滞納繰越分	100,969,341	80.70	93,682,869	92.78	88,509,858	94.48
	計	136,378,632	83.47	128,306,963	94.08	126,426,817	98.53
収入割合	予算比	現年課税分	106.39	107.82	103.05		
		滞納繰越分	124.61	87.20	93.07		
		計	107.40	106.70	102.60		
	調定比	現年課税分	95.38	95.38	94.77		
		滞納繰越分	30.09	23.89	22.09		
		計	83.70	84.21	83.55		

※()は還付未済額

(2) 加入状況調

(単位：世帯、人、%)

	世帯数	被保険者 世帯数	加入割合	人口	被保険者数	加入割合	1世帯当り 被保険者数
令和2年度	18,342	5,286	28.82	43,906	8,226	18.74	1.56
令和3年度	18,500	5,318	28.75	43,779	8,200	18.73	1.54
令和4年度	18,747	5,114	27.28	43,489	7,722	17.76	1.51

※人口及び世帯数は各年度末現在

(3) 賦課割合及び税率の推移

(単位：円、%)

年 度			区 分		
			所 得 割	被保険者均等割	世帯別平等割
令和2年度	賦割 課合	医 療 分	47.41	36.73	15.86
		支 援 分	46.79	37.16	16.05
		介 護 分	45.13	37.91	16.96
	税 率	医 療 分	6.31	25,100	17,600
		支 援 分	2.44	9,700	6,800
		介 護 分	1.94	9,900	5,000
令和3年度	賦割 課合	医 療 分	47.45	36.50	16.05
		支 援 分	46.86	36.92	16.22
		介 護 分	46.15	37.15	16.70
	税 率	医 療 分	6.31	25,100	17,600
		支 援 分	2.44	9,700	6,800
		介 護 分	1.94	9,900	5,000
令和4年度	賦割 課合	医 療 分	46.91	36.63	16.46
		支 援 分	46.46	36.94	16.60
		介 護 分	45.36	37.72	16.92
	税 率	医 療 分	6.31	25,100	17,600
		支 援 分	2.44	9,700	6,800
		介 護 分	1.94	9,900	5,000

(4) 税負担額の推移

		負 担 額		
		1世帯当たり	被保険者1人当たり	1世帯当たり最高
令和2年度	医 療 分	円 91,247	円 58,635	円 630,000
	支 援 分	34,706	22,302	190,000
	介 護 分	9,710	22,425	170,000
令和3年度	医 療 分	90,856	58,923	630,000
	支 援 分	34,582	22,428	190,000
	介 護 分	9,657	23,071	170,000
令和4年度	医 療 分	90,475	59,918	650,000
	支 援 分	34,486	22,839	200,000
	介 護 分	9,349	22,511	170,000

2 後期高齢者医療保険料

(1) 決算の推移

(単位：円、%)

		令和2年度		令和3年度		令和4年度	
		決算額	前年比	決算額	前年比	決算額	前年比
調定額	現年分	363,294,900	102.82	370,578,400	102.00	407,648,000	110.00
	滞納繰越分	1,636,500	64.07	1,958,059	119.65	2,754,392	140.67
	合計	364,931,400	102.55	372,536,459	102.08	410,402,392	110.16
収入済額	現年分	362,850,700	102.72	369,617,800	101.86	407,048,800	110.13
	滞納繰越分	705,241	82.44	632,467	89.68	1,234,592	195.20
	合計	363,555,941	102.67	370,250,267	101.84	408,283,392	110.27
収入率	現年分	99.69	-0.29	99.74	0.05	99.85	0.11
	滞納繰越分	43.02	9.53	32.30	-10.72	44.82	12.52
	合計	99.43	-0.07	99.39	-0.04	99.48	0.09

(2) 保険料率

区分	令和2年度	令和3年度	令和4年度
均等割額	42,240 円	42,240 円	44,640 円
所得割率	7.97 %	7.97 %	8.62 %

3 介護保険料

(1) 決算の推移

(単位：円、%)

		令和2年度		令和3年度		令和4年度	
		決算額	前年比	決算額	前年比	決算額	前年比
調定額	現年分	827,628,300	99.52	887,550,100	107.24	896,271,800	100.98
	滞納繰越分	8,494,501	74.44	7,130,724	83.95	8,929,345	125.22
	合計	836,122,801	99.18	894,680,824	107.00	905,201,145	101.18
収入済額	現年分	825,361,300	99.51	884,380,526	107.15	893,946,500	101.08
	滞納繰越分	3,856,677	131.01	1,809,453	46.92	2,434,572	134.55
	合計	829,217,977	99.62	886,189,979	106.87	896,381,072	101.15
収入率	現年分	99.59	99.85	99.64	100.05	99.74	100.10
	滞納繰越分	45.40	175.97	25.37	55.88	27.26	107.45
	合計	99.00	100.26	99.05	100.05	99.03	99.98

(2) 年間保険料額

所得段階	令和2年度 (第7期計画)	令和3年度 (第8期計画)	令和4年度 (第8期計画)
第1段階	21,500	22,700	22,700
第2段階	35,900	37,900	37,900
第3段階	50,300	53,100	53,100
第4段階	64,700	68,300	68,300
第5段階	71,900	75,900	75,900
第6段階	86,300	91,000	91,000
第7段階	93,500	98,600	98,600
第8段階	107,900	113,800	113,800
第9段階	122,300	129,000	129,000
第10段階	125,900	132,800	132,800

(3) 被保険者数

(単位、人)

区 分	令和2年度			令和3年度			令和4年度		
	特別徴収	普通徴収	計/構成比	特別徴収	普通徴収	計/構成比	特別徴収	普通徴収	計/構成比
第1段階	1,031	333	1,335 11.40%	1,221	139	1,360 11.46%	1,151	221	1,372 11.38%
第2段階	744	100	913 7.80%	895	39	934 7.87%	880	118	998 8.28%
第3段階	859	91	968 8.27%	970	19	989 8.33%	976	59	1,035 8.59%
第4段階	1,508	186	1,609 13.74%	1,422	109	1,531 12.90%	1,363	126	1,489 12.35%
第5段階	2,173	68	2,307 19.70%	2,285	26	2,311 19.47%	2,315	38	2,353 19.53%
第6段階	1,467	120	1,591 13.59%	1,505	83	1,588 13.38%	1,647	80	1,727 14.33%
第7段階	1,470	130	1,613 13.77%	1,600	80	1,680 14.16%	1,644	100	1,744 14.47%
第8段階	638	58	680 5.81%	645	47	692 5.83%	644	41	685 5.68%
第9段階	383	59	433 3.70%	480	43	523 4.41%	325	40	365 3.03%
第10段階	221	36	261 2.23%	229	31	260 2.19%	245	40	285 2.36%
計	11,136	574	11,710	11,252	616	11,868	11,190	863	12,053
構成比	95.10%	4.90%	100.00%	94.81%	5.19%	100.00%	92.84%	7.16%	100.00%

VII 収納

1 市税等の収入状況

(単位：千円、%)

	令和2年度			令和3年度			令和4年度		
	調定額	収入額	収入率	調定額	収入額	収入率	調定額	収入額	収入率
市 税 計	6,955,065	6,800,924	97.78	6,849,606	6,701,550	97.83	7,299,991	7,133,908	97.72
現年課税分	6,806,600	6,754,289	99.23	6,702,097	6,662,967	99.41	7,157,794	7,104,608	99.25
滞納繰越分	148,465	46,635	31.41	147,509	38,583	26.07	142,197	29,300	20.59
市 民 税	2,603,126	2,538,922	97.53	2,578,076	2,511,593	97.39	2,852,899	2,780,320	97.44
個 人	2,235,073	2,173,893	97.26	2,184,668	2,121,411	97.07	2,249,063	2,179,687	96.90
現年課税分	2,168,074	2,151,271	99.22	2,125,819	2,109,964	99.22	2,188,055	2,166,402	99.00
滞納繰越分	66,999	22,622	33.76	58,848	11,447	19.26	61,007	13,285	21.75
法 人	368,053	365,029	99.18	393,409	390,182	99.18	603,836	600,633	99.45
現年課税分	364,479	363,488	99.73	391,477	389,501	99.50	601,609	600,535	99.80
滞納繰越分	3,574	1,541	43.11	1,931	681	35.25	2,226	98	4.39
固 定 資 産 税	3,425,531	3,352,499	97.87	3,326,769	3,261,266	98.03	3,450,249	3,374,892	97.81
固定資産税	3,382,755	3,309,723	97.84	3,284,054	3,218,551	98.01	3,409,203	3,333,846	97.80
現年課税分	3,320,341	3,291,774	99.14	3,213,424	3,196,523	99.47	3,345,455	3,320,785	99.26
滞納繰越分	62,414	17,949	28.76	70,630	22,028	31.17	63,748	13,061	20.49
交付金	42,776	42,776	100.00	42,714	42,714	100.00	41,046	41,046	100.00
軽自動車税	122,768	116,469	94.87	127,155	120,602	94.84	132,027	124,905	94.60
現年課税分	116,358	114,554	98.45	121,290	119,367	98.41	126,075	123,947	98.31
滞納繰越分	6,410	1,915	29.88	5,866	1,236	21.07	5,953	958	16.09
市たばこ税	312,593	312,593	100.00	336,736	336,736	100.00	359,093	359,093	100.00
現年課税分	312,593	312,593	100.00	336,736	336,736	100.00	359,093	359,093	100.00
滞納繰越分			-			-			-
都市計画税	491,047	480,441	97.84	480,869	471,353	98.01	505,723	494,698	97.80
現年課税分	481,979	477,833	99.14	470,637	468,161	99.47	496,461	492,800	99.26
滞納繰越分	9,068	2,608	28.76	10,233	3,191	31.17	9,262	1,898	20.49
国民健康保険税	873,380	728,467	83.41	851,406	717,004	84.03	812,239	678,610	83.29
現年課税分	717,124	681,702	95.06	718,439	685,236	95.18	686,868	650,920	94.48
滞納繰越分	156,256	46,765	29.93	132,967	31,767	23.77	125,371	27,690	22.01

2 市税等収入率の推移

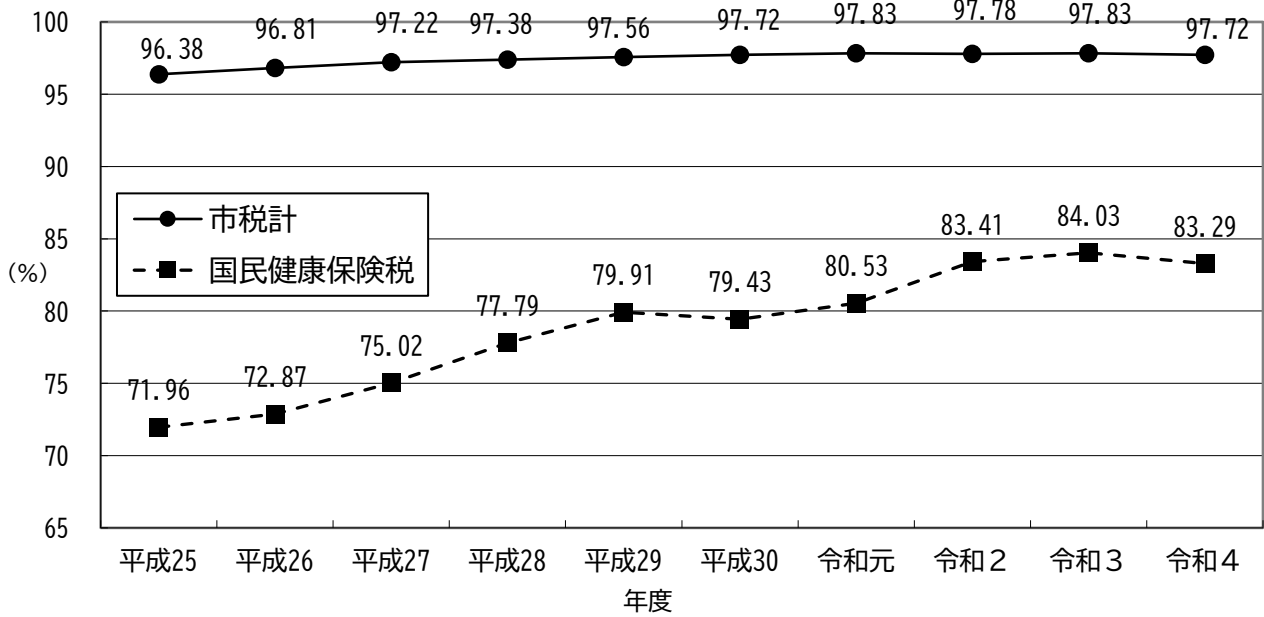

3 税目別収入率

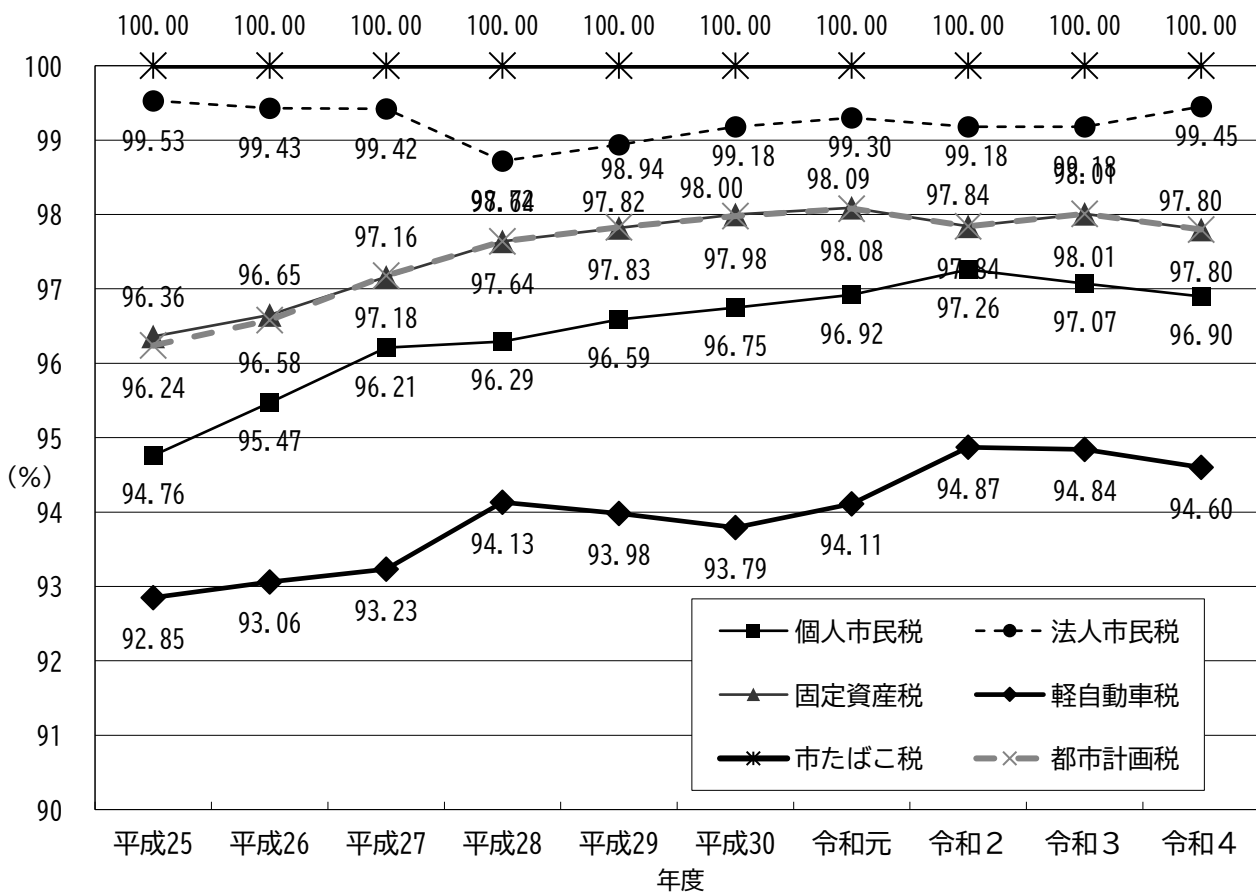

4 市税等の滞納繰越状況（令和4年度）

（単位：千円、件）

	現年課税分		滞納繰越分		計	
	税額	件数	税額	件数	税額	件数
個人市民税	21,923	1,123	44,339	1,930	66,262	3,053
法人市民税	1,174	16	1,970	40	3,144	56
固定資産税 （都市計画税を含む）	28,393	900	39,931	2,166	68,324	3,066
軽自動車税	2,133	253	4,420	646	6,553	899
特別土地保有税	-	-	-	-	-	-
計	53,623	2,292	90,660	4,782	144,283	7,074
国民健康保険税	37,917	2,731	88,510	6,287	126,427	9,018
合計	91,540	5,023	179,170	11,069	270,710	16,092

※還付未済額を含まず。

5 税目別不納欠損額の推移

（単位：円、件、%）

	令和2年度			令和3年度			令和4年度		
	税額	件数	前年比	税額	件数	前年比	税額	件数	前年比
個人市民税	1,860,141	219	62.97	2,479,667	196	133.31	3,401,938	265	137.19
法人市民税	552,500	10	334.85	55,500	4	10.05	158,200	4	285.05
固定資産税 （都計税含）	2,649,400	154	84.11	2,063,100	194	77.87	18,120,752	285	878.33
軽自動車税	433,300	89	77.00	579,500	84	133.74	574,500	89	99.14
計	5,495,341	472	80.44	5,177,767	478	94.22	22,255,390	643	429.83
国民健康 保険税	8,534,730	856	57.83	7,679,236	730	89.98	9,269,800	612	120.71
合計	14,030,071	1,328	64.99	12,857,003	1,208	91.64	31,525,190	1,255	245.20

6 納付方法別収納額の推移（現年課税分）

		令和2年度				
		収納件数	割合	収入額	割合	前年比
個人市民税 (普通徴収)	総 額	枚 15,795	% 100.00	千円 530,144	% 100.00	% 104.16
	納 税 組 合	820	5.19	28,417	5.36	77.80
	口 座 振 替	2,583	16.35	117,059	22.08	113.78
	金 融 機 関 窓 口	4,356	27.58	181,586	34.25	88.64
	コ ン ビ ニ	7,664	48.52	190,401	35.91	118.86
	ス マ ホ ア プ リ	372	2.36	12,681	2.39	282
固定資産税 都市計画税	総 額	64,158	100.00	3,778,783	100.00	100.47
	納 税 組 合	3,357	5.23	105,873	2.80	69.15
	口 座 振 替	20,254	31.57	1,338,151	35.41	116.18
	金 融 機 関 窓 口	18,398	28.68	1,852,047	49.01	90.85
	コ ン ビ ニ	21,476	33.47	466,350	12.34	112.73
	ス マ ホ ア プ リ	673	1.05	16,362	0.43	427.43
軽自動車税	総 額	15,282	100.00	111,491	100.00	102.74
	納 税 組 合	800	5.23	4,761	4.27	79.11
	口 座 振 替	1,433	9.38	9,091	8.15	106.56
	金 融 機 関 窓 口	4,282	28.02	30,396	27.26	90.13
	コ ン ビ ニ	8,583	56.16	65,938	59.14	110.05
	ス マ ホ ア プ リ	184	1.20	1,305	1.17	394.26
市税計	総 額	95,235	100.00	4,420,418	100.00	83.76
	納 税 組 合	4,977	8.84	139,051	3.79	71.07
	口 座 振 替	24,270	43.12	1,464,301	39.93	115.92
	金 融 機 関 窓 口	27,036	48.04	2,064,029	56.28	70.69
	コ ン ビ ニ	37,723	67.02	722,689	19.71	114.02
	ス マ ホ ア プ リ	1,229	2.18	30,348	0.83	350.72
国民健康保険税	総 額	36,170	100.00	573,339	100.00	97.47
	納 税 組 合	1,932	5.34	38,281	6.68	77.08
	口 座 振 替	9,964	27.55	162,336	28.31	103.66
	金 融 機 関 窓 口	9,657	26.70	155,341	27.09	86.91
	コ ン ビ ニ	14,257	39.42	210,606	36.73	104.88
	ス マ ホ ア プ リ	360	1.00	6,775	1.18	282.17
合 計	総 額	131,405	100.00	4,993,757	100.00	100.54
	納 税 組 合	6,909	5.26	177,332	3.55	72.29
	口 座 振 替	34,234	26.05	1,626,637	32.57	114.56
	金 融 機 関 窓 口	36,693	27.92	2,219,370	44.44	67.22
	コ ン ビ ニ	51,980	39.56	933,295	18.69	111.82
	ス マ ホ ア プ リ	1,589	1.21	37,123	0.74	335.83

令和3年度					令和4年度				
収納件数	割合	収入額	割合	前年比	収納件数	割合	収入額	割合	前年比
枚	%	千円	%	%	枚	%	千円	%	%
15,570	100.00	517,081	100.00	97.54	15,696	100.00	563,199	100.00	108.92
636	4.08	18,833	3.64	66.27	587	3.74	14,654	2.60	77.81
2,604	16.72	134,137	25.94	114.59	2,592	16.51	116,123	20.62	86.57
4,107	26.38	161,081	31.15	88.71	4,345	27.68	226,677	40.25	140.72
7,606	48.85	185,457	35.87	97.40	7,426	47.31	185,577	32.95	100.06
617	3.96	17,573	3.40	139	746	4.75	20,168	3.58	114.77
64,341	100.00	3,664,682	100.00	96.98	64,775	100.00	3,813,608	100.00	104.06
2,636	4.10	75,332	2.06	71.15	2,419	3.73	68,719	1.80	91.22
20,580	31.99	1,320,479	36.03	98.68	20,575	31.76	1,353,352	35.49	102.49
17,116	26.60	1,747,487	47.68	94.35	18,500	28.56	1,871,397	49.07	107.09
22,372	34.77	480,512	13.11	103.04	21,506	33.20	473,799	12.42	98.60
1,637	2.54	40,872	1.12	249.80	1,775	2.74	46,341	1.22	113.38
15,308	100.00	114,271	100.00	102.49	15,369	100.00	118,209	100.00	103.45
701	4.58	4,128	3.61	86.70	650	4.23	3,913	3.31	94.79
1,462	9.55	9,542	8.35	104.96	1,462	9.51	9,734	8.23	102.01
4,000	26.13	28,538	24.97	93.89	4,375	28.47	32,478	27.48	113.81
8,716	56.94	68,709	60.13	104.20	8,444	54.94	68,599	58.03	99.84
429	2.80	3,354	2.94	257.01	438	2.85	3,485	2.95	103.91
95,219	100.00	4,296,034	100.00	95.42	95,840	100.00	4,495,016	100.00	104.63
3,973	7.38	98,293	2.81	70.69	3,656	3.81	87,286	1.94	88.80
24,646	45.77	1,464,158	41.84	99.99	24,629	25.70	1,479,209	32.91	101.03
25,223	46.85	1,937,106	55.35	93.85	27,220	28.40	2,130,552	47.40	109.99
38,694	71.87	734,678	20.99	101.66	37,376	39.00	727,975	16.20	99.09
2,683	4.98	61,799	1.77	203.63	2,959	3.09	69,994	1.56	113.26
37,905	100.00	563,211	100.00	98.23	35,934	100.00	532,154	100.00	94.49
1,511	3.99	28,045	4.98	73.26	1,396	3.88	27,850	5.23	99.30
10,282	27.13	168,702	29.95	103.92	10,052	27.97	159,304	29.94	94.43
10,565	27.87	137,422	24.40	88.46	9,316	25.93	128,876	24.22	93.78
14,715	38.82	215,619	38.28	102.38	14,295	39.78	202,505	38.05	93.92
832	2.19	13,423	2.38	198.13	875	2.44	13,619	2.56	101.46
133,124	100.00	4,859,245	100.00	97.31	131,774	100.00	5,027,170	100.00	103.46
5,484	4.12	126,338	2.60	71.24	5,052	3.83	115,136	2.29	91.13
34,928	26.24	1,632,860	33.60	100.38	34,681	26.32	1,638,513	32.59	100.35
35,788	26.88	2,074,528	42.69	93.47	36,536	27.73	2,259,428	44.94	108.91
53,409	40.12	950,297	19.56	101.82	51,671	39.21	930,480	18.51	97.91
3,515	2.64	75,222	1.55	202.63	3,834	2.91	83,613	1.66	111.15

7 税目別差押処分の状況

(単位：件、円)

	令和3年度末		当年度中				令和4年度末	
	件数	税額	差押		配当(充当)		件数	税額
			件数	税額	件数	税額		
個人市(県)民税 法人市民税 固定資産税 (都市計画税を含む) 軽自動車税 特別土地保有税	10	2,179,682	112	14,917,497	86	3,344,171	10	2,757,283
国民健康保険税	9	4,488,850	58	16,422,722	72	4,238,918	5	3,121,371
合計	19	6,668,532	170	31,340,219	158	7,583,089	15	5,878,654

8 督促状発行の状況

(単位：件、%)

	令和2年度	令和3年度	令和4年度	前年比
市(県)民税 普通徴収	2,760	2,528	2,809	111.12
市(県)民税 特別徴収	1,404	1,418	1,689	119.11
法人市民税	47	38	42	110.53
固定資産税 (都計税を含む)	4,131	4,265	4,377	102.63
軽自動車税	1,161	1,302	1,273	97.77
特別土地保有税	-	-	-	-
計	9,503	9,551	10,190	106.69
国民健康保険税	5,780	5,765	5,771	100.10
合計	15,283	15,316	15,961	104.21

9 納税貯蓄組合の状況

(各年度末現在)

	令和2年度		令和3年度		令和4年度	
	組合数	組合員数	組合数	組合員数	組合数	組合員数
地域組合	21	513	20	509	18	438
職域・勤務先 組合	0	0	0	0	0	0
法人及び 同業者組合	0	0	0	0	0	0
計	21	513	20	509	18	438
全世帯数	18,342		18,500		18,747	

令和4年度版

編集・発行 岩沼市総務部税務課

令和5年10月