西2 駅西/平等・里の杜方面循環線

この路線で行ける主な施設

岩沼高等学園

【最寄りの停留所】緑の里クリニック前

朝日山公園

【最寄りの停留所】 朝日山公園入口

あさひ野周辺

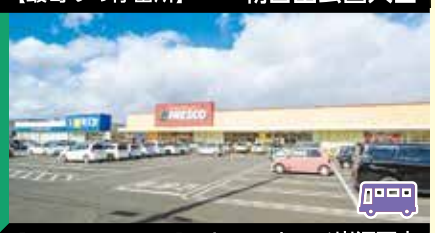

【最寄りの停留所】フレスコキクチ岩沼西店

岩沼市役所

【最寄りの停留所】 岩沼市役所前

市民図書館

【最寄りの停留所】市民図書館入口(二木の松前)

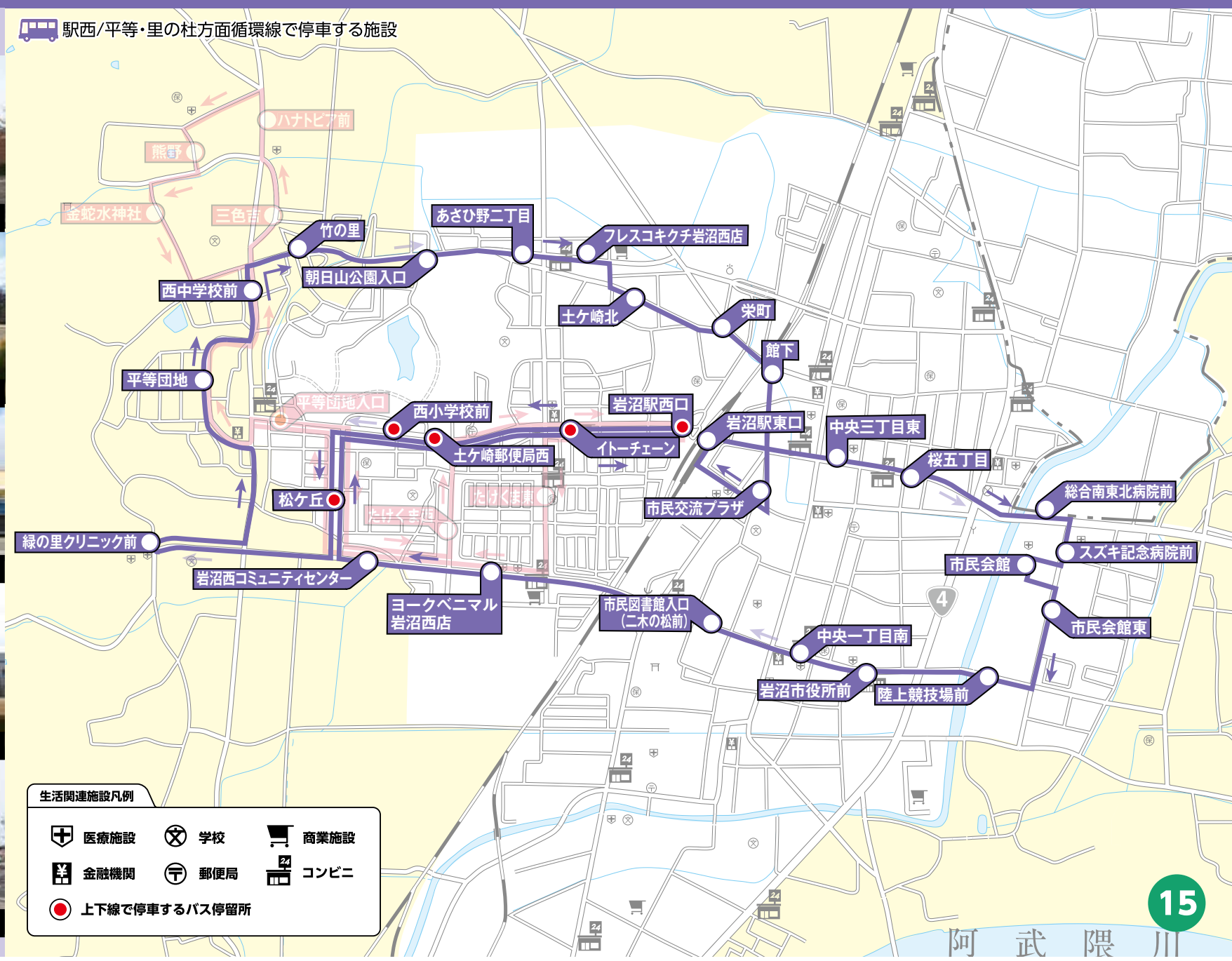

14ページの 西1 駅西/平等・三色吉方面循環線より

西2 駅西/平等・里の杜方面循環線

平日	1便	2便	3便	4便	5便	6便	7便	8便
土日祝日	運休	1便	2便	3便	4便	5便	6便	運休
停留所名	発車予定時刻							
岩沼駅西口	6:30	8:08	10:10	12:02	13:55	15:50	17:45	19:40
イトーチェーン	6:31	8:09	10:11	12:03	13:56	15:51	17:46	19:41
土ケ崎郵便局西	6:33	8:11	10:13	12:05	13:58	15:53	17:48	19:43
西小学校前	6:34	8:12	10:14	12:06	13:59	15:54	17:49	19:44
松ケ丘	6:35	8:13	10:15	12:07	14:00	15:55	17:50	19:45
緑の里クリニック前	6:38	8:16	10:18	12:10	14:03	15:58	17:53	19:48
平等団地	6:40	8:18	10:20	12:12	14:05	16:00	17:55	19:50
西中学校前	6:41	8:19	10:21	12:13	14:06	16:01	17:56	19:51
竹の里	6:44	8:22	10:24	12:16	14:09	16:04	17:59	19:54
朝日山公園入口	6:46	8:24	10:26	12:18	14:11	16:06	18:01	19:56
あさひ野二丁目	6:47	8:25	10:27	12:19	14:12	16:07	18:02	19:57
フレスコキクチ岩沼西店	6:48	8:26	10:28	12:20	14:13	16:08	18:03	19:58
土ケ崎北	6:49	8:27	10:29	12:21	14:14	16:09	18:04	19:59
栄町	6:51	8:29	10:31	12:23	14:16	16:11	18:06	20:01
館下	6:52	8:30	10:32	12:24	14:17	16:12	18:07	20:02
市民交流プラザ	6:53	8:31	10:33	12:25	14:18	16:13	18:08	20:03
岩沼駅東口	6:58	8:36	10:38	12:30	14:23	16:18	18:13	20:08

※通過予定時刻は交通状況により変更となる場合がございます。
予めご了承ください。
※バスの運行状況を確認する場合は、**(株)ミヤコーバス TEL0223-22-2171**にお問い合わせください。
運休 土日祝日は運休となります。

西2 駅西/平等・里の杜方面循環線

平日	1便	2便	3便	4便	5便	6便	7便	8便
土日祝日	運休	1便	2便	3便	4便	5便	6便	運休
停留所名	発車予定時刻							
岩沼駅東口	6:58	8:36	10:38	12:30	14:23	16:18	18:13	20:08
中央三丁目東	7:00	8:38	10:40	12:32	14:25	16:20	18:15	20:10
桜五丁目	7:01	8:39	10:41	12:33	14:26	16:21	18:16	20:11
総合南東北病院前	7:03	8:41	10:43	12:35	14:28	16:23	18:18	20:13
スズキ記念病院前	7:04	8:42	10:44	12:36	14:29	16:24	18:19	20:14
市民会館	7:05	8:43	10:45	12:37	14:30	16:25	18:20	20:15
市民会館東	7:06	8:44	10:46	12:38	14:31	16:26	18:21	20:16
陸上競技場前	7:07	8:45	10:47	12:39	14:32	16:27	18:22	20:17
岩沼市役所前	7:09	8:47	10:49	12:41	14:34	16:29	18:24	20:19
中央一丁目南	7:10	8:48	10:50	12:42	14:35	16:30	18:25	20:20
市民図書館入口(二木の松前)	7:11	8:49	10:51	12:43	14:36	16:31	18:26	20:21
ヨークベニマル岩沼西店	7:13	8:51	10:53	12:45	14:38	16:33	18:28	20:23
岩沼西コミュニティセンター	7:14	8:52	10:54	12:46	14:39	16:34	18:29	20:24
松ケ丘	7:15	8:53	10:55	12:47	14:40	16:35	18:30	20:25
西小学校前	7:16	8:54	10:56	12:48	14:41	16:36	18:31	20:26
土ケ崎郵便局西	7:17	8:55	10:57	12:49	14:42	16:37	18:32	20:27
イトーチェーン	7:18	8:56	10:58	12:50	14:43	16:38	18:33	20:28
岩沼駅西口	7:20	8:58	11:00	12:52	14:45	16:40	18:35	20:30

※ここで循環運行が終了となりますので、「西1 駅西/平等・三色吉方面循環線」の利用は次の便(車両)への乗り換えが必要となります。

14ページの 西1 駅西/平等・三色吉方面循環線に乗換 14ページへ