

令和8年度 岩沼市 障害福祉サービス 事業所マップ



障害福祉サービス等一覧

居宅	居宅介護 (ホームヘルプ)	ホームヘルパーが居宅を訪問し、入浴・排泄・食事等の身体介護や調理、洗濯などの生活援助を行います。通院時の、乗降介助も利用できます。
重訪	重度訪問介護	重度の肢体不自由者で常に介護を必要とする方に、自宅で、入浴・排泄・食事の介護、外出時における移動支援などを総合的にを行います。
同行	同行援護	視覚障害のある方に同行し、外出時において移動に必要な情報を提供するとともに、移動の援護その他必要な援助を行います。
短期	短期入所	自宅で介護する方が病気の場合などに、短期間、夜間も含め、施設で入浴・排泄・食事の介護等を行います。
生介	生活介護	常に介護を必要とする方に、昼間、入浴・排泄・食事の介護等を行うとともに創作的活動または生産活動の機会を提供します。
移行	就労移行支援	一般企業への就労を希望する方に、一定期間、就労に必要な知識および能力の向上のために必要な訓練を行います。
就A	就労継続支援A型	一般企業等での就労が困難な方に、働く場を提供するとともに、知識および能力の向上のために必要な訓練を行います。雇用契約を結ぶA型と、雇用契約を結ばないB型があります。
就B	就労継続支援B型	
共同	共同生活援助	夜間や休日、共同生活を行う住居で、相談や日常生活の援助を行います。
計相	計画相談支援	障害福祉サービスを利用する時に「サービス等利用計画」作成や、モニタリングを行います。
委相	委託相談支援	身近な障害児者の相談窓口です。
児発	児童発達支援	療育の必要があると認められた未就学の障害児に対して、日常生活動作の指導、集団生活への適応訓練などを行います。
放デ	放課後等デイサービス	就学中の児童に対して生活能力の向上のために必要な訓練、社会との交流促進のための支援を行います。
母子	母子通園施設	親子で通園し、小集団での遊びなどを通して、お子さんの発達を促します。
児計	障害児相談支援	障害児がサービスなどを利用する時に「障害児支援利用計画」の作成や、モニタリングを行います。
保訪	保育所等訪問支援	療育の専門職が、障害特性に応じた専門的な支援を保育所などにおいて行います。
日中	日中一時支援事業	障害者の社会への適応や、家族の就労や休息を支援するため、障害者に活動の場を提供します。
移動	移動支援事業	屋外での移動が困難な障害者などに対して、移動中に必要な支援を行います。
地活	地域活動支援センター	創作的活動、機能訓練、社会適応訓練、食事の提供、入浴サービスなどを行います。
機訓	自立訓練(機能訓練)	自立した生活または社会生活ができるよう一定期間、身体機能の向上のために必要な訓練を行います。

身 身体障害

知 知的障害

精 精神障害

難 難病

発 発達障害

医 医療的ケアを要する者

岩沼市 障害福祉 サービス事業所等

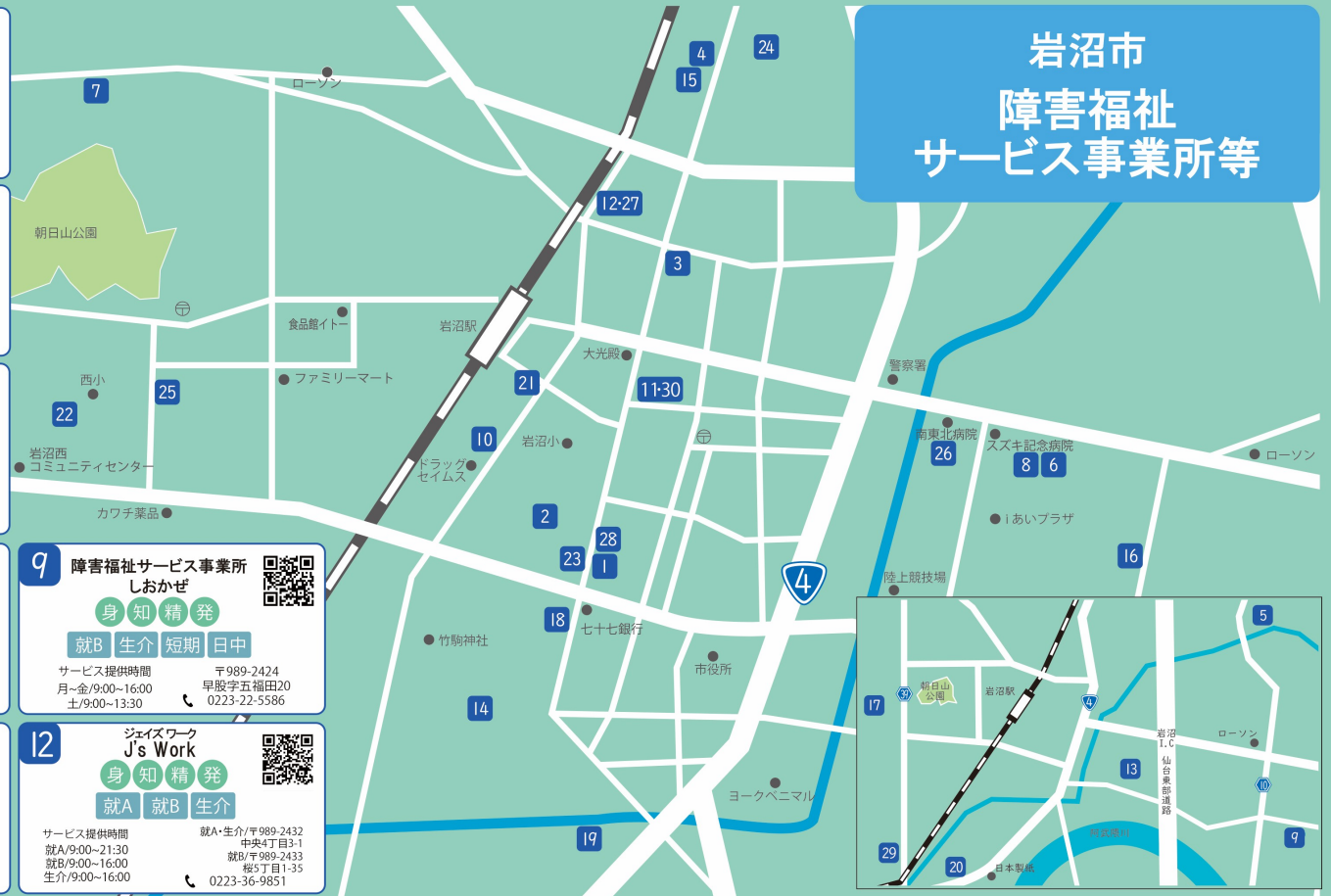

1 ニチイケアセンター岩沼
身 知 精 難 発
居宅 重訪 移動
サービス提供時間 〒989-2432
月～日 中央1丁目4-15
8:00～18:00 ☎ 0223-25-2517

**2 セントケア宮城
(株)セントケア岩沼**
身 知 難 発 医
居宅 重訪
サービス提供時間 〒989-2442
月～日 大手町8-15
8:00～18:00 ☎ 0223-25-2977

3 カーサ岩沼訪問介護事業所
身 知 精 発
居宅 重訪
サービス提供時間 〒989-2434
月～日 中央3丁目7-16
8:00～17:30 ☎ 0223-25-6380

4 結ヘルパーステーション
身 知 精 難 発 医
居宅 重訪 同行 移動
サービス提供時間 〒989-2432
月～日 中央4丁目8番49号
8:00～18:00 ☎ 0223-35-6574

5 ニチイケアセンター玉浦
身 知 精 発
居宅 重訪 移動
サービス提供時間 〒989-2421
月～日 下野郷字館外209-1
7:00～20:00 ☎ 0223-25-1155

**6 地域活動支援センター
やすらぎの里**
身 知 精 難 発 医
居宅 重訪 同行 日中 移動 地活
サービス提供時間 〒989-2427
月～土 里の杜3丁目5-22
9:00～16:00 ☎ 0223-25-5190

7 すわろー
身 知 精 発
共同
サービス提供時間 〒989-2463
月～金/16:00～翌10:00 荒井143-9
日・祝/終日 (世話人配置時間) ☎ 070-2032-9229

**8 地域就労支援センター
ひまわりホーム**
身 知 精 発
移行 就B
サービス提供時間 〒989-2427
月～日 里の杜3丁目5-22
9:00～16:00 ☎ 0223-24-5841

**9 障害福祉サービス事業所
しおかぜ**
身 知 精 発
就B 生介 短期 日中
サービス提供時間 〒989-2424
月～金/9:00～16:00 早殿字五福田20
土/9:00～13:30 ☎ 0223-22-5586

**10 サポートセンター
リーチェ**
知 精
就B 生介
サービス提供時間 〒989-2441
月～金/8:00～16:00 館下1丁目2-20
土/8:00～13:00 ☎ 0223-36-7782

**11 ヒヨクワークス
HIYOKO WORKS 岩沼中央**
知 精 発
生介
サービス提供時間 〒989-2432
月～金 中央3丁目2-3 森川ビル2F
生介/9:30～15:30 ☎ 0223-23-1450

**12 ジェイズワーク
J's Work**
身 知 精 発
就A 就B 生介
サービス提供時間 就A・生介/〒989-2432
就A/9:00～21:30 中央4丁目3-1
就B/9:00～16:00 松ヶ丘1丁目1-35
生介/9:00～16:00 桜5丁目1-35
☎ 0223-36-9851

13 就労継続支援事業所 素意
身 知 精 難 発
就B
サービス提供時間 〒989-2424
月～土 早殿字砂押9-12-2
10:00～17:00 ☎ 0223-36-7988

14 たけのこ
身 知 精 発 医
生介 日中
サービス提供時間 〒989-2444
月～金 生介/9:00～16:00 本町4-31
日中/※事前相談 (9:30～15:30) ☎ 0223-36-7619

15 いーぐる
知 精 発
共同
サービス提供時間 〒989-2432
月～金/16:00～翌10:00 中央4丁目8-24-2
日・祝/終日 (世話人配置時間) ☎ 070-2032-9229

22 時のひかり松ヶ丘
身 知 精 発 難
共同
サービス提供時間 〒989-2456
月～日 松ヶ丘1丁目5-6
17:00～翌9:00 ☎ 0223-29-4941

23 ウーリー岩沼
知 精 発
就B
サービス提供時間 〒989-2432
月～土 10:00～15:00 中央1丁目2-20第二なすのビル
※土曜日は在宅の方は終日作業、通所の方は午前作業です。 ☎ 0223-22-1386

**24 サニーサイドアップ
Sunny Side up**
身 知 精 難 発
計相
サービス提供時間 〒989-2431
月～金 相の原2-5-34
※時間はお問い合わせください ☎ 080-926-2048

**16 ケア・グループホーム
ビーガル**
知 精 発
共同
サービス提供時間 〒989-2423
月～金/16:30～翌9:00 押分字与奈30-12
日・祝/終日 (世話人配置時間) ☎ 0223-36-8852

17 たんぽぽ
知 精 発
共同
サービス提供時間 〒989-2457
月～金/16:00～翌10:00 平等3丁目6-1
日・祝/終日 (世話人配置時間) ☎ 070-2032-9229

18 時のひかり岩沼中央
身 知 精 発 難
共同
サービス提供時間 〒989-2432
常時スタッフが在任 (24時間365日) 中央1丁目2-12
☎ 0223-23-0311

25 さんてらす
身 知 精 難 発 医
委相 計相
サービス提供時間 〒989-2459
月～金 たけくま2丁目22-10
9:00～17:00 ☎ 0223-29-4587

26 南東北相談支援センター
身 知 精 難 発 医
計相
サービス提供時間 〒989-2427
月～金 里の杜1丁目2-6
9:00～17:00 ☎ 0223-22-1166

**27 ジェイズサポート
J's Support岩沼**
身 知 精 難 発 医
委相 計相
サービス提供時間 〒989-2432
月～金 中央4丁目3-1
9:00～17:00 ☎ 0223-36-9862

19 時のひかり桑原
身 知 精 発 難
共同
サービス提供時間 〒989-2445
月～金/16:30～翌9:30 桑原4丁目3-16
土・日・祝/9:00～17:00 ☎ 0223-35-6223

**20 ラシエル
RASIEL岩沼**
身 知 精 発
共同 短期
サービス提供時間 〒989-2436
月～日 常時スタッフが在任 (24時間365日)
※隣接に訪問看護ステーション有 ☎ 0223-36-7835

21 めだか専門店 すずの舎
身 知 精 発
就B
サービス提供時間 〒989-2441
月～金 館下1丁目3-11
9:30～15:30 ☎ 0223-29-4719

**28 岩沼市社会福祉協議会
指定相談支援事業所**
身 知 精 難 発 医
委相 計相
サービス提供時間 〒989-2432
月～金 中央1丁目4-27
9:00～17:00 ☎ 0223-35-7525

**29 リリーブラス
RELIEVE PLUS岩沼**
身
生介 機訓
サービス提供時間 〒989-2454
月～金 南長谷字諏訪86-1
9:00～12:00/13:30～16:30 ☎ 0223-36-9409

**30 ベースラボ
BASE LAB(7月～)**
知 精 発
就A 就B
サービス提供時間 〒989-2432
月～金 中央3丁目2-3 森川ビル3F
10:00～17:00 ☎ 0223-23-1450

岩沼市 障害福祉 サービス事業所等(児)

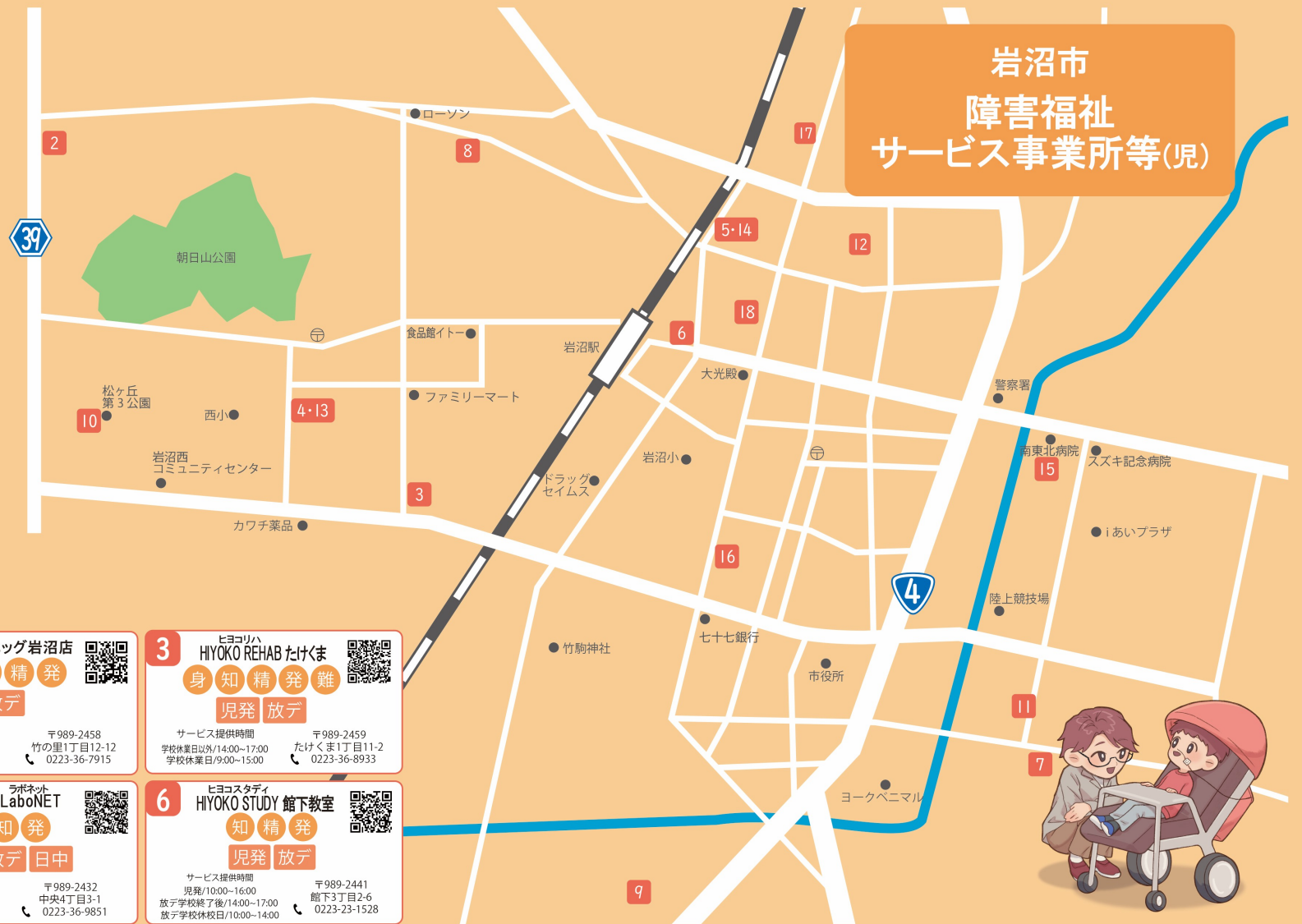

1 **どんぐりはうす**
身 知 精 発
放デ 日中
サービス提供時間 千989-2471
月~土・祝 小川字下河原53-4
9:00~17:00 0223-36-7381
※送迎は要相談

2 **ロビンスエッグ岩沼店**
身 知 精 発
放デ
サービス提供時間 千989-2458
月~金/14:00~17:00 小川字下河原53-4
学校休業日/10:00~16:00 竹の里1丁目12-12
0223-36-7915
※送迎は要相談

3 **ヒヨコリハ HIYOKO REHAB たけま**
身 知 精 発 難
児発 放デ
サービス提供時間 千989-2459
学校休業日以外/14:00~17:00 たけま1丁目11-2
学校休業日/9:00~15:00 0223-36-8933
※送迎は要相談

4 **にじいろひよこ園岩沼**
知 精 発
児発 (休止中)
サービス提供時間 千989-2459
月~土 たけま2丁目22-10
8:30~14:30 0223-29-4585

5 **シェイズ ラボネット J'sこどもLaboNET**
身 知 発
児発 放デ 日中
サービス提供時間 千989-2432
平常時/9:00~17:00(月~金) 中央4丁目3-1
長期休み/9:00~17:00 0223-36-9851

6 **ヒヨコスタディ HIYOKO STUDY 館下教室**
知 精 発
児発 放デ
サービス提供時間 千989-2441
児発/10:00~16:00 館下3丁目2-6
放デ学校終了後/14:00~17:00 0223-23-1528
放デ学校休校日/10:00~14:00

7 **ぐれいす岩沼**
知 精 発
児発 放デ
サービス提供時間 千989-2424
児発/10:00~14:00 早股西砂押33-2
放デ学校終了後/14:00~17:00 0223-23-0343
放デ学校休校日/10:00~16:00

8 **ばうむ**
身 知 精 発
児発 放デ 保訪
サービス提供時間(延長可) 千989-2474
児発/9:30~13:00(月~金) 朝日1-1-70
放デ/14:30~17:30(月~金) 朝日隣だまり館1F西
0223-23-0340
※送迎・学校休業日は要相談

9 **岩沼市すぎのこ学園**
身 知 精 発
母子
サービス提供時間 千989-2445
月~金 桑原4丁目6-70
9:00~12:00 0223-22-2309

10 **らいとはうす クラフト岩沼**
知 発
放デ
サービス提供時間 千989-2456
月~金 松ヶ丘2-15-7
14:00~17:10 0223-29-4914
090-2842-9619

11 **ギフト 岩沼さとのもり**
身 知 精 難 発
児発 放デ 保訪
サービス提供時間 千989-2427
月~土 里の杜2-4-36
0223-30-9093
※時間はお問い合わせください

12 **ヒツナ岩沼相の原教室**
知 精 発
児発 放デ
サービス提供時間 千989-2431
児発/10:00~13:00 相の原1丁目6-6ボラリス1F
放デ学校終了後/14:00~17:00 0223-23-0561
放デ学校休校日/10:00~16:00

13 **さんてらす**
身 知 精 難 発 医
委相 児計
サービス提供時間 千989-2459
月~金 たけま2丁目22-10
9:00~17:00 0223-29-4587

14 **シェイズサポート J's Support岩沼**
身 知 精 難 発 医
委相 児計
サービス提供時間 千989-2432
月~金 中央4丁目3-1
9:00~17:00 0223-36-9862

15 **南東北相談支援センター**
身 知 精 難 発 医
児計
サービス提供時間 千989-2427
月~金 里の杜1丁目2-6
9:00~17:00 0223-22-1166

16 **岩沼市社会福祉協議会 指定相談支援事業所**
身 知 精 難 発 医
委相 児計
サービス提供時間 千989-2432
月~金 中央1丁目4-27
9:00~17:00 0223-35-7525

17 **サニーサイドアップ Sunny Side up**
身 知 精 難 発
委相 児計
サービス提供時間 千989-2431
月~金 相の原2-5-34
080-9256-2048
※時間はお問い合わせください

18 **からふる(5月~)**
身 難 医
児発 放デ 日中
サービス提供時間 千989-2432
月~金 中央3丁目4-27
児発/10:00~13:00 岩沼中央3丁目デパート2号棟
放デ/ ~17:00 0223-36-8245
日中(土・祝)/10:00~16:00(応相談)



岩沼市委託 障害児者相談支援事業所

委託相談支援事業所は、身近な障害児者の相談窓口です。岩沼市が、下記法人に業務委託しています。

岩沼西小学校区

特定非営利活動法人 ひよこ会

25 13 **さんてらす**
〒989-2459 岩沼市たけくま2丁目22-10
☎0223-29-4587 ☎0223-29-4539

岩沼小学校区

公益社団法人 青年海外協力協会

27 14 **J'sSupport岩沼**
(ジェイズサポート)
〒989-2432 岩沼市中央4丁目3-1
☎0223-36-9862 ☎0223-36-9857

岩沼南小学校区

社会福祉法人 岩沼市社会福祉協議会

28 16 **岩沼市社会福祉協議会
指定相談支援事業所**
〒989-2432 岩沼市中央1丁目4-27
☎0223-35-7525 ☎0223-25-4332

玉浦小学校区

社会福祉法人 岩沼市社会福祉協議会

28 16 **岩沼市社会福祉協議会
指定相談支援事業所**
〒989-2432 岩沼市中央1丁目4-27
☎0223-35-7525 ☎0223-25-4332

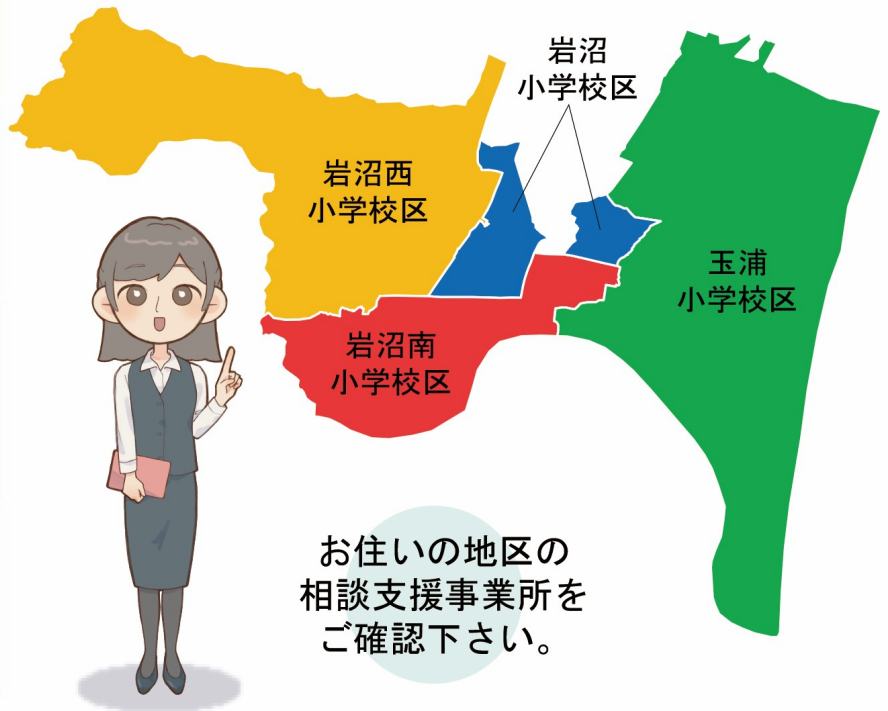

岩沼西小学校区

北長谷南、北長谷北、松ヶ丘第一、松ヶ丘第二、三色吉南、三色吉中、三色吉北、千貫団地、平等団地、長岡上、長岡下、小川上、小川下、志賀上、志賀中、志賀下、栄町北、栄町中央の一部(中央三丁目及び中央四丁目の区域を除く。)、栄町南、栄町東、土ヶ崎第一北、土ヶ崎第一南、土ヶ崎第二、土ヶ崎第三北、土ヶ崎第三南、たけくま第一西、たけくま第一東、たけくま第二西、たけくま第二東、たけくま第三、朝日東第一、朝日東第二、朝日西

岩沼小学校区

稲荷町、二木第一、二木第二、大手町、中央一丁目第一、中央一丁目第二、中央一丁目第三、中央二丁目、中央三丁目第一、中央三丁目第二、中央四丁目第一、中央四丁目第二、中央四丁目第三、館下第一、館下第二、桜第一南、桜第一西、桜第一東、桜第二、桜第三、桜第四、桜第五、相の原、相の原第二、相の原第三、相の原団地、栄町中央の一部(中央三丁目及び中央四丁目の区域)、末広、梶橋、下野郷上

岩沼南小学校区

原、玉崎上、玉崎下、根方南、根方北、吹上第一西、吹上第一東、吹上第二、吹上第三、桑原第一、桑原第二、桑原第三、桑原西、阿武隈、阿武隈団地、藤浪西、藤浪東、本町第一、本町第二、押分、里の杜北、里の杜南、押分団地

玉浦小学校区

寺島、早股上、早股中、早股下一、早股下二、長谷釜、林一、林二、二野倉、下野郷下、矢野目上、矢野目中、矢野目下一、矢野目下二、玉浦西一丁目、玉浦西二丁目、玉浦西三丁目西、玉浦西三丁目東、玉浦西四丁目、恵み野東、恵み野西

近隣市町福祉サービス事業所情報

名取	名取市内障がい福祉サービス一覧(QRコード) 問合せ ☎022-724-7185	
亘理	亘理町障がい福祉のご案内(QRコード) 問合せ ☎0223-23-0775	
山元	山元町障がい者支援ガイドブック(QRコード) 問合せ ☎0223-37-1113	

●お問合せ●

岩沼市障害者基幹相談支援センター
(岩沼市健康福祉部社会福祉課)

☎0223-23-0509

FAX 0223-24-0406

〒989-2427 岩沼市里の杜3丁目4-15

製作: J's Work イラスト・デザイン: 澤口遥奈