

住み続けたいまち岩沼

 **広報いわぬま**
wanuma 

2019年

5

No.914

【特集】いわぬまで楽しく子育て

【お知らせPICKUP】

岩沼橋架け替え工事について

行政区の区長を紹介します

防災士養成研修講座を開催します

【子育て情報】

プレパパママ講座を開催します

【お知らせ】

住宅リフォーム助成事業



さあ、市内へでかけよう

草木が緑を深くし、花々が咲き始め、心地良い季節になりました。外へ出て、市内を散策してみませんか。

(16ページに関連記事、写真は朝日山公園)

ぬまで 子育て



次世代を担う 子どもたちのために

岩沼市では、安心して子育てができる環境を整え、子どもたちが元気にすくすくと成長するために、妊娠前からさまざまなサポートを行っています。今月号では、その取り組みの一部をご紹介します。

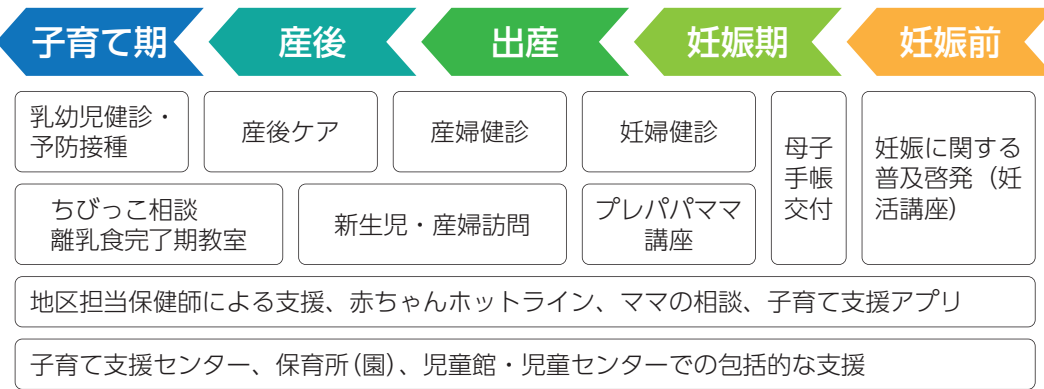

6月(予定)から
始まります

子育ての記録や情報収集は「子育て支援アプリ」が便利

スマートフォンやタブレット端末、パソコンで妊娠中からお母さんとお子さんの健康データの記録や予防接種スケジュール管理などができるアプリを開始します。子育てお役立ち情報もお届けします。

※持ち物など詳しくは、市ホームページをご覧ください。

場所・問／保健センター
(☎22-2754)

9時～16時30分

「母子健康手帳」の交付を受けましょう

妊娠が分かった方は「母子健康手帳」と、妊婦健康診査受診票などが入った「母子健康手帳別冊」の交付を受けましょう。

交付日時／月・水・金曜日
(祝日、年末年始を除く)

妊娠が分かったら

「母子健康手帳」の交付を受けましょう

妊娠が分かった方は「母子健康手帳」と、妊婦健康診査受診票などが入った「母子健康手帳別冊」の交付を受けましょう。

交付日時／月・水・金曜日
(祝日、年末年始を除く)

赤ちゃんが生まれたら



「母子健康手帳」の交付を受けましょう

妊娠が分かった方は「母子健康手帳」と、妊婦健康診査受診票などが入った「母子健康手帳別冊」の交付を受けましょう。

交付日時／月・水・金曜日
(祝日、年末年始を除く)

赤ちゃんが生まれたら

助成を受けるためには、あらかじめ受給資格登録をする必要があります。市内に住所があり、受給資格を満たしているのに登録をしていない方は、受給資格登録と受給者証交付の申請

助成を受けるためには、あらかじめ受給資格登録をする必要があります。市内に住所があり、受給資格を満たしているのに登録をしていない方は、受給資格登録と受給者証交付の申請

子ども医療費助成

0歳から中学3年生(15歳に達する年度の末日)までの子どもが対象となる制度で、医療費の自己負担分を全額助成しています。

◆県内の医療機関を受診する場合は、窓口へ保険証と一緒に受給者証を提示してください。

◆県外の医療機関を受診する場合は、いったん医療費の自己負担分を窓口を支払います。

その後、領収書、受給者証、印鑑、保険証を持参の上、健康増進課で償還の手続きをしてください。

子育てに関する
助成制度

育児への経済的負担を
減らすために



(26ページに関連記事)

いわ 楽しく

赤ちゃんが生まれてからの

サポートが充実

①産婦健康診査

4月1日から、産後のお母さんの心と体の健康や授乳状況などを確認する産婦健康診査の助成が2回に増えました。

市内委託医療機関で受けた産婦健康診査1回につき、5000円を上限に助成します。

健診時期／1回目：産後2週間頃、2回目：産後1カ月頃

委託先／スズキ記念病院

(☎23-3111)

山本クリニック

(☎22-2630)

問／健康増進課

(☎内線349)

②産後ケア事業

授乳や育児、家事で心身ともに負担が大きいと感じている方へお勧めする、産後の体力回復や育児を支援するための事業です。

生後6カ月まで、1回1000円(1人7回まで)の自己負担で、お母さんの健康チェックや乳房ケア、授乳・育児相談などが日帰りデイサービス(昼食付き)で受けられます。子どもを預けてゆっくり体を休めることもできます。



※利用には手続きが必要です。

委託先／スズキ記念病院

問／健康増進課

(☎内線349)

子育てに困ったときは

ちびっこ相談・乳幼児健診

子どもの成長・発育を確認したり、育児や食事、生活習慣などについて管理栄養士、保健師、歯科衛生士に相談できます。

※日時は、毎月の広報いわぬまでご確認ください。

問／健康増進課

(☎内線347-349)

赤ちゃんホットライン、ママの相談

妊娠期から子育て期までの総合相談窓口です。妊娠、出産、子育てについて保健師・助産師に相談できます。訪問による相談も可能です。

※来所相談は要予約。

実施日時／月・水・金曜日

9時～16時30分

場所・問／子育て世代包括支援センター

(保健センター内 ☎22-2754)

子育て支援センターで相談

子育ての小さな悩みや不安を何でも相談することが出来ます。保育士などの職員がお待ちしています。

をしてください。所得判定を含む資格審査を行い、助成を認定した方へ受給者証を交付します。

受給者証の有効期間は1年間(10月1日～翌年9月30日)で、更新の手続きは不要です。継続助成を認定した方には、9月中に新しい受給者証を郵送します。

問／健康増進課

(☎内線344)

ご夫婦への助成も 行っています

特定不妊治療費助成

宮城県の助成に上乗せする形で、特定不妊治療を行った夫婦へ治療費助成を行っています。

4月1日からは、初回治療に対する助成額の上限が、10万円から20万円になりました。

※詳しくは、19ページをご覧ください。

問／健康増進課

(☎内線349)

子どもと一緒に保護者の皆さんも楽しめる



子育て支援センター

①子育て支援センター（みなみプラザ内）

屋根のある公園をコンセプトに未就学児親子が利用できる施設です。利用料は無料で、どなたでも自由に来館することができます。館庭にはブランコなどの遊具もあり、天気の良い日は外でも遊べます。

また、室内ではたくさんのおもちゃで遊びながらゆったりと過ごすことができます。絵本の読み聞かせなど、さまざまなイベントを開催しており、親子で楽しめます。

開館時間／9時～17時

（日曜日・祝日を除く）

住所／桑原四丁目6-70

問／子育て支援センター

☎36-8762

②東子育て支援センター

4月にオープンした東保育所に併設された施設です。地域の方や保育所の子どもたちと交流できるのも魅力の1つです。①と同様に無料で利用でき、新たな子育て支援の拠点として期待されています。

開館時間／平日9時～17時

住所／玉浦西四丁目1-2

問／東子育て支援センター

☎35-7767



①②の施設には給湯室を完備

乳幼児連れの皆さんに必要な、手洗い場や電気ポット（①には、電子レンジも設置）があります。

両施設とも昼食やおやつを食べられるスペースがあります。



③岩沼保育園 地域子育て支援センター「ひよこプラザ」

ひよこプラザの先生が、市内の各児童館に出向き、同じ年頃の子どもたちと親子で過ごせるイベントを開催しています。

サークル活動では、子どもたちだけでなく、お母さん同士も交流を深めることができます。お父さんと参加する土曜日開催のイベントもあります。

問／ひよこプラザ ☎24-1358

保育所(園)

児童館・児童センター

保育所(園)では、地域の親子の皆さんも参加できる行事を開催しています。また、園庭の開放も行っています。

児童館・児童センターでは、放課後児童クラブのほかに、乳幼児向けの行事を開催しています。

（5ページに関連記事）

※詳しくは、各施設へ問い合わせください。

少しの間、子どもを預かってほしい

一時預かり

保護者の傷病、入院、育児疲れ解消などの理由で、一時的に保育が必要になったときに利用ができます。施設状況により、利用できない場合があります。

※施設に直接申し込み。事前の登録や面談などが必要。

利用時間／8時～16時

（月～土曜日）

対象／市内在住で、離乳食をほぼ終えた子どもから就学前までの子ども

料金／1日1000円
実施施設・問／東保育所

☎35-7367

チャフル子ども園

☎25-6220

ファミリー・サポート・センター

子どもを預かってほしい方（依頼会員）と、預かることのできる方（協力会員）が、互いに信頼関係を築きながら行う「地域の助け合い」を元にした預かり活動です。

料金／1時間700円

※その他の料金区分など詳しくは、問い合わせください。

問／ファミリー・サポート・センター事務局（みなみプラザ内）
☎36-8763

ウェルカム
Welcomesalonを
開催 無料

子育て支援センターの職員とお話ししながら、岩沼市の魅力や子どもと遊べるスポットなどを紹介します。

日時／5月30日(木) 10時～11時30分
場所／みなみプラザ ボランティア室
対象／岩沼市に転入しておおむね2年以内の子育て中の方
(子どもと一緒に参加可能)
持ち物／子どものおやつ、飲み物
※申し込みは不要です。

ママ記念日をお祝いしよう 無料

日時／5月16日(木) 10時～11時30分
場所／みなみプラザ ボランティア室
対象／子どもの誕生月が4月～6月のいずれかである親子
(母親のみの参加も可能)
内容／工作、将来の子どもに向けたメッセージのCD収録
(後日親子写真と共にプレゼント)
持ち物／子どものおやつ、飲み物
定員／先着6組
申込締切／5月13日(月)まで

申込・問／子育て支援センター (☎36-8762)

児童館・児童センターに遊びに来ませんか

市内の児童館・児童センターでは、未就学児と保護者の方を対象に、親子で楽しめる行事や子育ての情報交換会をしています。

日程や内容が変更になる場合もありますので詳しくは、ハッピーチャイルドカレンダー(毎月発行)でご確認ください。

①南児童館【びっくりばこ】

日時／第3火曜日 10時～11時
住所／桑原四丁目6-70
問／南児童館 (☎22-3852)

②西児童センター【ほんわか広場】

日時／第3木曜日 10時～11時15分
住所／松ヶ丘一丁目10-1
問／西児童センター (☎22-4677)

③北児童センター【なかよし広場】

日時／第4木曜日 10時30分～11時30分
住所／相の原一丁目3-49
問／北児童センター (☎22-2857)

④東児童館【チビッコタイム】

日時／第3木曜日 10時～11時30分
住所／早股字小林369-18 **定員**／20組程度
問／東児童館 (☎25-0455)

申込／①～③申し込み不要、④直接または電話で申し込み

プレパママ講座

日時／5月13日(月) 10時～11時30分

場所／保健センター **持ち物**／母子健康手帳

対象／妊婦(初産・経産は問いません)、夫婦またはどちらかの参加も可能

※今回に限り、子育て中の方、関心のある方どなたでも参加可能です。

申込方法／電話またはEメール(①プレパママ講座参加希望、②氏名、③電話番号、④託児希望の有無を記入してください)

①講話「産後クライシスって何?」

宮城大学の塩野悦子教授を講師に招き、妊娠中から産後の生活をイメージし、産後クライシス予防のための上手な対応を一緒に考えます。

※子どもの誕生前には思ってもいなかった産後早期の夫婦間のすれ違いのこと。

②管理栄養士のお話

時短レシピや、手軽にバランスのとれた食事のポイントをお伝えします。

③交流会

申込・問／健康増進課 (☎内線347～349)

✉ hokenshi@city.iwanuma.miyagi.jp

	行事(場所)	実施日時	対象	内容
子育て支援	親子ふれあい広場(北児童センター)	5月22日(水) 10時～11時30分	乳幼児とその家族	○あそびの提供、絵本の読み聞かせ、製作あそびなど ○子育て相談
	おはなしキャラバン(市役所前広場)(雨天時:みなみプラザ)	5月29日(水) 10時～11時30分	どなたでも	○おはなしパフォーマンス、しかけえほんの紹介

問／子育て支援センター(☎36-8762)、岩沼保育園 地域子育て支援センター(☎24-1358)

岩沼橋架け替え工事について (Q&A)

昨年5月から道路の一部が通行止めとなり、ご迷惑をお掛けしています。今回は市民の皆さんにご理解を深めていただくために、工事の内容をQ&Aでまとめました。

Q1なぜ架け替え工事が必要なの？

A1 岩沼橋は建設されてから57年が経過しています。損傷が激しいために補修が困難で、歩道もないことから架け替え工事を行うことになりました。

Q2なぜ3年間も通行止めになるの？

A2-1 河川内での作業に制限があります。大雨や台風が多くなる6月～10月までの期間は水害の危険性があるため、水の流れを阻害する作業ができません。

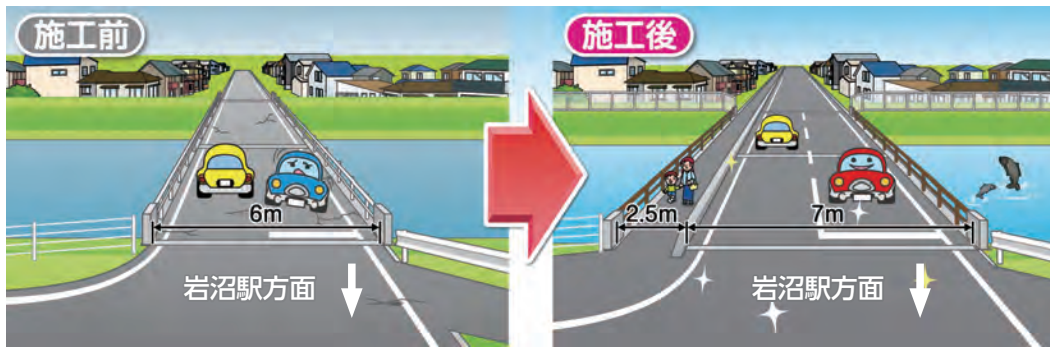

A2-2 通常は近くに架けた新橋や仮橋に通行を切り替え、既設橋の撤去を行うため、通行止め期間を短くできます。しかし、岩沼橋は周辺に橋を架けるスペースがないため、通行止め期間が長くなります。

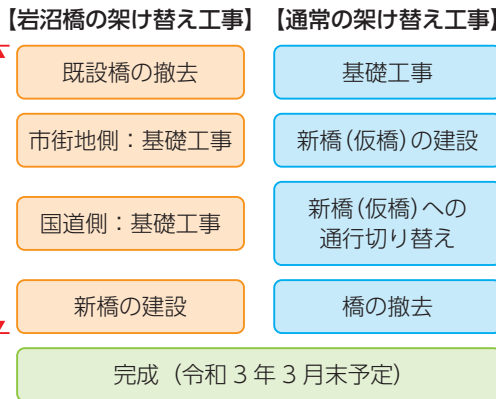

A2-3 施工方法や建設機械に制限があります。住宅が接近しているため、振動や騒音の少ない工法を選ぶ必要があります。また、施工スペースに限りがあるため、大型機械が使用できません。

進捗状況など詳しくは、市ホームページをご覧ください。岩沼橋の通行止めに伴い、周辺道路が渋滞する時間帯もありますので、早めの迂回にご協力をお願いします。3年間という長期通行止めの工事となり、ご迷惑をお掛けしますが、今後ご理解とご協力をお願いします。

問/土木課 (☎内線418・419)

寄付・寄贈いただきました

3月11日、TOYO TIRE(株) (本社：兵庫県) から、千年希望の丘を整備するための寄付金(1)をいただきました。また、グッドラックカンパニー(株) (高知県南国市、白山早苗代表取締役) から、東日本大震災への義援金(2)をいただきました。3月13日には、(株)セレスポ(本社：東京都) から、千年希望の丘をPRするためのチラシデータなどを寄贈(3)いただきました。



1 野村義行仙台工場長 (中央) と北田雄二東洋ゴム労働組合東北支部長 (右)、2 代理で目録を手渡す平山耕三南国市長 (右)、3 守屋智喜仙台支店長 (右)

地域と行政のパイプ役 行政区の区長を紹介します

区長は、市からのさまざまな情報を、広報などの文書を通して各家庭にお知らせしたり、行政区内の地域情報を市に伝えたりするなど、市と地域をつなぐ役割を果たしています。

4月1日付で、次の101人の方が区長に任命されました。任期は、令和4年3月31日までの3年間です。

(敬称略)

原 古積一夫	本町第一 武者進	たけくま第三 深澤十九一
玉崎上 吉田庄治	二木第一 本郷佑伍	たけくま第一西 渡部雄二
玉崎下 東海林修	二木第二 大谷四郎	たけくま第一東 庄司信行
根方南 猪股俊郎	大手町 那須正	朝日西 邊見茂
根方北 新田一夫	中央一丁目第一 太田廣志	朝日東 佐藤武夫
北長谷南 穴戸勝	中央一丁目第二 齋敏明	たけくま第二西 加藤四郎
北長谷北 長田昌子	中央一丁目第三 高橋洋悦	たけくま第二東 添田廣喜
松ヶ丘第一 桑島秀彰	桜第一南 佐藤隆信	梶橋 菅井勝治
松ヶ丘第二 大槻和夫	桜第一西 佐藤基治	相の原第三 高瀬順司
三色吉南 猪股政一	桜第一東 芳賀健治	寺島 清野一夫
千貫団地 宇津井良子	桜第二 佐藤宏	早股上 柏木好夫
三色吉中 遠藤守	中央二丁目 堺英治	早股中 木皿庄平
平等団地 猪股文男	館下第一 小野惣一郎	早股下 谷地沼初男
三色吉北 長田正治	館下第二 松崎宏	早股下二 山口正和
長岡上 浅野範男	中央三丁目第一 大友三千雄	押分 菅野恵三
長岡下 芝原新一	中央三丁目第二 松澤茂雄	里の杜北 横山講士
小川上 高橋耕一	桜第三 佐伯嘉明	里の杜南 菅野洋一
小川下 布田信一	桜第四 平田勉	押分団地 中鉢由利子
志賀上 南城富二	桜第五 町田陽三	林一 相澤三男
志賀中 佐野秋雄	末広 中山忠吾	玉浦西二丁目 平間修
志賀下 菅井一郎	相の原 小林良一	玉浦西二丁目 森博
吹上第一西 細目正人	相の原第二 佐藤幸男	玉浦西三丁目西 菊地善信
吹上第一東 安島久男	中央四丁目第一 渡邊正次	玉浦西三丁目東 小林利春
吹上第二 佐藤由紀江	中央四丁目第二 庄司多賀雄	玉浦西四丁目 岡部格
吹上第三 関正弘	中央四丁目第三 穴戸忠	林二 酒井幸一
桑原第二 大沼廣志	米町北 渋谷雅宣	恵み野西 沼田文雄
桑原第三 高橋民男	米町中央 大村健治	恵み野東 武田貞志
桑原第一 森喜一	米町南 石田正	下野郷上 長田一男
阿武隈 峯岸正志	米町東 阿部誠司	下野郷下 菅井清光
阿武隈団地 早坂富	土ヶ崎第一北 中村光州	矢野目上 平井隆志
藤浪西 小林富美夫	土ヶ崎第一南 渡邊重徳	矢野目中 庄司卓郎
藤浪東 下村敏郎	土ヶ崎第二 菅野哲雄	矢野目下 高橋政見
本町第二 遠藤仁男	土ヶ崎第三 佐藤定一	矢野目下二 原田市松
稻荷町 齋亨		

防災士養成研修講座を開催します

この講座は、地域防災の担い手となる「防災士」を養成し、地域コミュニティの活性化や地域防災力の向上を図ることを目的としています。

資格取得にかかる費用(通常4万円以上)を市が負担するため、受講は無料です。

日程/8月3日(土)〜4日(日)

場所/市役所 6階第1会議室

定員/60人(定員を超えた場合は抽選)

受講料/無料(交通費、写真代、食事代を除く) 対象/次の全てに該当する市民の方

- ①市内の防災関係団体に所属している方、
- ②所属する防災関係団体の長から推薦を受けられる方、
- ③防災リーダーとして市内の防災関係団体に活動する意思がある方、
- ④防災士資格を取得した旨の情報を市内の防災関係団体に提供することに同意する方

※自主防災組織、町内会、自治会、消防団など。

申込期間/5月7日(火)〜6月7日(金)

申込方法/申込書に必

要事項を記入の上、

郵送または直接申し

込みください

※詳しくは、市ホーム

ページをご覧ください

い。

申込・問/防災課

(☎内線543)



4月からの体制(部課長職のみ)および派遣職員・新規採用職員をお知らせします

総務部

総務部長 大友彰

総務課長 大友康弘☆

グリーンピア岩沼所長 穴戸和憲

政策企画課長 遠藤大輔

税務課長 亀田明彦☆

収納対策室長 亀田明彦(兼)☆

さわやか市政推進課長 渡辺里美

玉浦コミュニケーションセンター所長

いわぬま市民交流プラザ所長 谷地沼賢二☆

防災課長 野口太郎

復興創生課長 岩淵倫子☆

健康福祉部

健康福祉部長 高橋広昭

健康増進課長 菅原亜由美

介護福祉課長 桂島和浩☆

社会福祉課長 安齋武☆

工房あすなる所長 安齋武(兼)☆

コミュニケーション所長

被災者生活支援室長 佐藤吉毅

子ども福祉課長 石垣千佳子

東保育所長 安住悦子

亀塚保育所長 谷地沼菊美

相の原保育所長 町田由紀子

西保育所長 菅野祐子

南部地区総合福祉プラザ館長

北児童センター館長 太田ふき子☆

南児童館長 荒川美由紀

東児童館長 今田昌美☆

西児童センター館長 高橋清一

子育て支援センター館長 百井昌子

東子育て支援センター館長

すぎのこ学園長 齋洋子☆

安住悦子(兼)☆

市民経済部

市民経済部長 新妻敏幸☆

農政課長 古積知明

農村環境改善センター館長 佐藤毅☆

ハナトピア岩沼所長 星弘美

商工観光課長 渡辺多恵子☆

勤労者活動センター館長

産業立地推進室長事務取扱 渡辺多恵子(兼)☆

生活環境課長 大村晋一☆

斎場長 大村晋一(兼)☆

市民課長 森正徳☆

建設部

建設部長 星幸浩

土木課長 佐藤義幸☆

復興・都市整備課長 菅原伸浩

千年希望の丘交流センター館長

施設管理課長 杉目泰夫☆

教育委員会

教育次長 石垣茂☆

教育総務課長事務取扱 石垣茂(兼)☆

学校教育課長 及川浩市

生涯学習課長 沼田輝明

市史編纂室長 鎌田幸男

青少年室長 沼田輝明(兼)

市民会館長 木皿光夫

中央公民館長 木皿光夫(兼)

西公民館長 高橋清一(併)

市民図書館長 一條博之

スポーツ振興課長 沼田輝明(兼)

行政委員会など

会計管理者 芳賀義明

会計課長 芳賀義明(兼)

水道事業所長 森康雄

下水道事業所 大久保智志☆

玉崎浄水場長 上田正典

議会事務局長 大元利之☆

選挙管理委員会事務局長 近藤祐高☆

監査委員事務局長 横尾芳郎

農業委員会事務局長 古積知明(併)☆

☆☆は異動があつた職員です。

◎今年度派遣されている職員を

お知らせします

派遣職員(新規)

介護福祉課 植手雄太(愛知県岩倉市)

社会福祉課 神原正直(東京都墨田区)

被災者生活支援室

河野慎一(愛知県愛西市)

商工観光課 北川嘉彦(秋田県秋田市)

生涯学習課

佐賀雄幸(宮城県教育委員会)

川島秀義(神奈川県)

派遣職員(継続)

防災課 鈴木健之(静岡県袋井市)

税務課 佐々木馨(山形県尾花沢市)

社会福祉課 飯島健吾(東京都足立区)

◎新規採用職員および退職者を

お知らせします

新規採用職員

▼総務課 菅井理紗、▼政策企画課 太田佳凜、▼税務課 佐々木教智、佐藤清太郎、▼さわやか市政推進課 小野裕喜、▼健康増進課 川村泰弘、西出梢、及川元気、小池真優

▼介護福祉課 菅原康介、平間和哉、▼子ども福祉課 松浦優華、▼亀塚保育所 渡邊さわか、▼農政課 今野歩武、▼市民課 深堀静香、▼土木課 平地悟、▼復興・都市整備課 杉村正己、▼岩沼南小学校 龍田千鶴、▼市民会館兼中央公民館 渡邊麗、▼下水道事業所 杉崎優太

平成31年3月31日付退職者

伊藤正幸、今田昌美、川村知行、佐々木洋子、菅井秀一、鈴木龍之介、高橋弘昭、白鳥修、高橋進、八巻厚一、菊池葵

※退職者の一部は、再任用職員として任用しています。

※消防職員は、新設されたあぶくま消防本部の職員となります。

組織変更のお知らせ

4月1日から、組織の変更がありましたのでお知らせします。東子育て支援センターが新設、復興・都市整備課が同課および施設管理課に分割、下水道課が下水道事業所となりました。

桃の節句に鮮やかな衣装を

～ひな祭り会～

西保育所で、ひな祭り会を行い、年長児が恒例となった「人間びな」になって登場し、子どもたちは桃の節句を祝いました。

西保育所では平成14年から続けている行事で、子どもたちがまとっている鮮やかな衣装は職員が手作りしたものです。

ほかのクラスの子どもたちは、この行事を楽しみにしていたようで、年長児が登場するとじっと見入っている様子でした。最後に、「人間びな」に変装した年長児と一緒に写真を撮るなど、季節の行事を楽しむ一日となりました。



▲鮮やかな衣装を身にまとった子どもたち

災害から身を守るために

～防災講演会～

市民会館で、「防災講演会」が行われ、多くの市民の方が参加しました。今回は、前秋田地方気象台長の和田幸一郎氏を講師に迎え、自然災害から身を守るための知識や市の洪水ハザードマップについてお話しいただきました。

和田氏は、平成28年岩手県岩泉町の台風10号や、平成30年7月豪雨（西日本豪雨）の教訓を踏まえ、「情報を有効活用してもらおうには、まず情報の持つ意味を広く知ってもらう必要がある」と指摘しました。



▲災害への備えを話された和田さん

希望を胸に学び舎に別れ

～市内小・中学校卒業式～

3月9日、市内の中学校で卒業式が行われ、計471人が希望を胸に学び舎を巣立ちました。

岩沼西中学校（佐山正則校長）では、193人が卒業しました。式では、卒業生代表の北村優月さんが「充実した3年間でした。在校生の皆さん、支えてくれてありがとうございます。地域の皆さん、皆さんののおかげで安全に通うことができました。先生方、皆さんの生徒でいられたことを誇りに思います。仲間へ、素敵な日々をありがとう。家族へ、15年間私たちを育ててくれてありがとう。これから大きく羽ばたいていきます」と感謝の言葉を述べました。



▲1人ずつ卒業証書を受け取る様子

3/19



▲卒業生全員で別れの歌を歌いました

19日、市内の小学校で卒業式が行われ、計446人が卒業しました。岩沼西小学校（大村進校長）では、計173人の卒業生が6年間過ごした学び舎を後にしました。大村校長は卒業生一人ひとりに卒業証書の授与を行い、「皆さんの周りで困ったことがあったときに、相手を助ける人になってほしい、心の広い岩沼の未来を拓く人になってほしい、夢が生きがいになるよう輝く未来を信じて歩いてほしい」と門出の言葉を話されました。

菊地市長は「一生懸命取り組んだ経験は無駄にはならない、皆さんの夢や目標に向かってチャレンジしてください」と祝辞を述べました。

人が集う公園に

〜朝日長寿会40周年記念植樹〜

朝日三丁目公園で、朝日長寿会による桜の植樹が行われました。長寿会の創立40周年を記念し、2本のソメイヨシノの苗木が植えられました。苗木のほか、会の記念プレートや苗木が倒れるのを防ぐための保護枠も設置しました。

この公園にはグラウンドがあり、子どもたちが追いかっこをしたり、高齢者の皆さんがグラウンドゴルフを楽しんだり、多くの方に親しまれています。桜の花が咲く頃には、これまで以上に地域の方から愛される場になるようにと思いが込められています。



3/15



▲苗木の植樹（右）やプレートの設置をする皆さん

県大会で2連覇達成

〜全国スポーツ少年剣道交流大会出場〜

「第41回全国スポーツ少年剣道交流大会宮城県大会予選」に出場し、昨年に引き続き大会2連覇を果たした岩沼西少年剣道錬成会が、市長を表敬訪問しました。

大将を務める岩沼西小学校5年（表敬訪問時点）の中島安慈さんは「宮城県の代表の大将として、慌てずに落ち着いて試合を行い、勝ち上がっていききたい」と大会への意気込みを話しました。

皆さんは、3月27日〜29日に山口県で開催された全国大会に出場し、健闘されました。

3/15



▲岩沼西少年剣道錬成会の皆さん

東部地区の子育ての拠点に

〜東保育所・専子育て支援センター開所式〜

集団移転先の玉浦西地区に再建した東保育所と新設された東子育て支援センターの開所式が行われました。東保育所は、東日本震災時に津波の被害を受け、仮設の保育所を利用してきました。

式典では、市長や代表の親子の皆さんによるテープカット、年中・年長児の歌の披露などがあり、和やかな雰囲気になりました。

市内では3カ所目となる子育て支援センターが併設され、小さな子どもたちが保護者と一緒に遊ぶことができます。東部地区の子育て支援機能の充実が期待されます。

3/22



①あいさつをする菊地市長、②関係者によるテープカット、③子どもたちの歌で開所を祝いました



なお、開所にあたって、(株)伊藤チエーン、(株)昂設計、(株)佐藤建設、(株)高橋電気工業所、(株)興盛工業所、(有)渡辺京染店、(株)田中土木から寄付・寄贈いただきました。

3/19



▲指定書を受け取る千葉名誉宮司（右）



竹駒神社で、「宮城県指定有形文化財指定書伝達式」が行われ、宮城県教育庁文化財課長から竹駒神社の名譽宮司である千葉博男氏へ指定書が手渡されました。

竹駒神社唐門は、1月16日に県で開催された宮城県文化財保護審議会で、「新たに宮城県有形文化財に指定するのにふさわしい」との答申がなされ、2月7日の宮城県教育委員会の議決を経て、2月15日に告示により指定となりました。

指定を受け、千葉名誉宮司は「岩沼に誇れる文化財として、後世に継承していきたい」と話されました。

岩沼の誇れる文化財へ

〈有形文化財指定書伝達式〉

3/25



▲協定締結した佐々木会長（左）と小林本部長（右）

この協定は、人口減少社会等の到来に伴う空き家などの増加に対応し、市内の良好な住環境を維持するため、所有者からの相談体制を整え、市内の空き家などの活用を促進することを目的としています。

今後、本協定に基づき、空き家などの所有者からの相談をお受けいただける事業者を募集していきます。

（公社）宮城県宅地建物取引業協会（佐々木正勝会長、仙台市）および（公社）全日本不動産協会宮城県本部（小林妙子本部長、仙台市）と、「空き家等の活用促進に関する協定」を締結しました。

良好な住環境維持のために

〈空き家等の活用促進に関する協定締結〉

3/27



▲再会を皆さんで誓いました

千年希望の丘相野釜公園内で、平成30年度岩沼市に応援職員として全国の自治体から派遣されていた職員による記念植樹が行われました。

東日本大震災以降、全国各地から多大なるご協力をいただいております。これまでに216人が、応援職員として活躍されてきました。当日は、3月末で帰任する職員と引き続き協力していただく職員有志がオオシマザクラ2本を植樹しました。

参加した職員らは「10年後に成長したこの桜の下で再会したい」と再会を誓いました。

10年後の再会を誓って

〈応援職員による記念植樹〉

3/29



▲花の飾りの付いた輪で輪投げを楽しみました

北児童館で、「POKEMON with YOU」が開催されました。子どもたちを元気にしたいと、(株)ポケモンが被災地支援活動の一環として行っている事業で、小学生や幼児ら約100人が参加しました。

参加者はポケモンオリジナルエコバッグづくりや、ポケモンぼうけんミッション（輪投げやクイズなど）を行い楽しみました。

参加した児童は「楽しかった」「ポケモンが好きなので嬉しかった」と述べ、会場は温かい笑顔に包まれました。

※権利表記は下記に記載しています。

子どもたちに笑顔を

〈POKEMON with YOU〉

ドーバー市訪問団 訪問レポート

ドーバー市訪問団が、3月12～23日の日程で、友好都市アメリカ合衆国アラウエア州ドーバー市などを訪れました。学校での文化交流やホームステイを通し、両市の友好を深めました。

(写真はドーバー市役所前)



訪問団員 (敬称略)

団長

柄澤 一彦 (市教育委員会)

引率

佐藤 加代 (市職員)

リーダー

鬼澤 美有 (岩沼北中 2年)

サブリーダー

工藤 茉莉 (岩沼中 2年)

田代 勇介 (岩沼中 2年)

団員

伊藤 柚香 (岩沼北中 2年)

伊藤 瑠夏 (岩沼西中 2年)

金子 妃菜 (岩沼中 2年)

鈴木 彩 (岩沼中 2年)

寺島 愛美 (岩沼北中 2年)

平間 悠 (岩沼中 2年)

松木 菜里 (岩沼中 1年)

宮城教育大学との連携協力の
覚書に基づく派遣学生など

(敬称略)

事前研修から現地まで団員たちを支えていただきました。

市瀬 智紀 (教授)

大江 香純 (教育学部 2年)

飯島 ゆりか (教育学部 1年)

齋藤 真子 (教育学部 1年)

※所属・学年は3月時点。

学校訪問交流

岩沼中 田代 勇介

僕たちはCCSとCMSの2つの学校で活動しました。日本の学校とは何もかも違うことばかりで毎日がビックリの連続でした。でも、その分多くのことを学ぶことができました。例えば、質問や意見する場面では、みんなが手を挙げ自己主張をしていて日本人が学ぶべきことがたくさんありました。今回のドーバー市訪問では、多くのことを吸収してくることができました。



▲学校で楽しく過ごしました

ホストファミリー

岩沼中 工藤 茉莉

私は、モラレス家にお世話になりました。ホストスチューデントのエリカや弟のデイエゴとマルコスとはたくさん遊んで仲良くなりました。困っているとお姉ちゃんのアナはいつも優しく見守ってくれました。ウサギのジェシーも大好きです。モラレス家の一員になれて本当に良かったです。



▲ホストファミリーと一緒にビーチへ

※CCSとCMSはホストスチューデントの通う学校です。
 CCS (キャンパスコミュニティスクール) : 岩沼中学校と姉妹校
 CMS (セントラルミドルスクール) : 岩沼北中学校と姉妹校

交流を深め豊かな体験を得た

訪問の日々

今回の訪問は、ドーバー空軍基地、ドーバー市長への表敬訪問から活動をスタートしました。滞在後半のキャピタル学区長、デラウェア州知事への表敬訪問でも同様に、いずれの訪問先も、温かく迎えていただきました。団員からの質問も、一つ一つを真摯に受け止められ、ユーモアを交えながら、回答をしてくださいました。

ドーバー市の児童・生徒の皆さんとの文化交流の柱が文化発表と体験交流です。CCSとCMSの2校を中心に、10回の文化発表、7回の体験交流を行いました。

文化発表では、「宮城の行事」、「スポーツ選手・チーム」、「日本語のあいさつ」、「駄菓子」のテーマを、体験交流では、「習字（名前をかなで書く）」、「豆（消しゴム）つかみ」、「コマ遊び」、「だるまさんが転んだ」、「福笑い」、「的当て」の遊び方などを、準備してきた資料や英語を駆使して紹介しました。

文化発表後には質問が相次ぎ、団員の回答に拍手や歓声が沸き上がりました。体験交流でも、日本の遊びや筆文字に触れて関心を高めた子どもたちの歓声や笑顔が満ち、コーナーごと交流を深めていきました。

決して「客」ではなく「家族の一員」として迎えられ過ごした7泊のホームステイは、団員にとってひととき貴重な体験となりました。さよならパーティーでの互いに別れを惜しみ合う様子から、一人ひとりがいかに深い愛情と温もりをファミリーからいただいたかがよく伝わってきました。

今回は第20回という節目の訪問となりました。団員は、友好交流によく努めました。訪問の一日一日、出会いの「コマ」コマが、一人ひとりに、自身の成長に通じる大きなインパクトを与えたことは間違いありません。お世話になりました全ての方に感謝申し上げます。両市の友好親善が今後さらに深まっていくことを祈念いたします。

団長 柄澤 一彦



▲ドーバー市長訪問



▲デラウェア州知事訪問



▲CCSでの発表の様子



▲ドーバー空軍基地



▲さよならパーティで披露したダンス

ドーバー市訪問団の報告会を開催します

外国の文化に触れ、国際理解を深め、国際感覚を養い、友好都市との交流を深めることを目的に派遣された中学生たちの報告会です。

現地での交流の様子や派遣を通じて感じたことなど、貴重な体験談を聞いてみませんか。どなたでも参加いただけます。

日時／5月6日(月) 13時
(受付・12時45分)

場所／市民会館 中ホール
問／さわやか市政推進課
(☎内線643・644)

市民図書館

☎24-3131 FAX 25-1713 ㊟二木2-8-1
 HP <http://www.iwanumashilib.jp/>
 休館日/1日(水)、7日(火)、13日(月)、20日(月)、27日(月)、31日(金)

今月の特集

○一般書のテーマ

「即位 皇室の歴史」

5月1日に新天皇が即位します。長く続く歴史を振り返ってみませんか。



○児童書のテーマ

「なかよしかぞく」・「みどりの日」

家族と植物・野菜にまつわる児童書を展示します。



ひゃくじゅうガロック

「百獣画録」動物イラストレーター 大友浩一郎展 **無料**

期間/5月2日(木)~19日(日) 10時~17時

※最終日は16時までとなります。

場所/2階まちかどギャラリー

大友浩一郎氏によるトークショー

日時/5月4日(土) 14時~

場所/セミナールーム「貞山」

テーマ/「動物園に行く前に
~生態が解ると2倍楽しめます~」

市民会館

☎23-3450 FAX 23-3451 ㊟里の杜1-2-45
 休館日/20日(月)

いわぬまサロンコンサート ~2019百花繚乱シリーズ~

本物のクラシック音楽を身近に体感していただけるクラシックコンサートを開催します。演奏会前にバイオリンなどの楽器体験ができます。

日時/5月12日(日)

13時45分~(開場・楽器体験コーナー:13時)

場所/中ホール

チケット/一般2,000円、学生1,000円

チケット購入場所/市民会館、岡文

リバーサイドブラス in 2019

日時/6月16日(日) 13時30分~(開場:13時)

場所/大ホール

チケット/全席自由、一般前売400円

(小学生以下無料)

チケット購入場所/市民会館

仙台フィルハーモニー管弦楽団特別演奏会 「マイタウンコンサート」

日時/8月25日(日) 14時30分~(開場:14時)

場所/大ホール

チケット/全席自由、一般3,000円、学生1,500円

チケット購入場所/市民会館

中央公民館

☎23-3434 FAX 23-3451 ㊟里の杜1-2-45 休館日/20日(月)

第31回岩沼市民文化芸術祭 参加者募集

岩沼市民文化芸術祭は、市内で文化活動や芸術活動をされている方の発表の場です。日頃の活動の成果を、この機会に発表してみませんか。

日にち/11月9日(土)、10日(日) 場所/市民会館・中央公民館

参加要件/岩沼市文化協会に属している団体、市民で構成または市内を拠点に活動している文化・芸術の団体、サークルおよび個人

参加料/文化協会会員:1人500円、一般の方:1人2,000円

(中学生以下の団体は1団体3,000円、展示20点、舞台20人以内)

募集締切/6月6日(木) 17時

申込方法/中央公民館に備え付けの申込書に必要事項を記入の上、参加料を添えて申し込みください

問/第31回岩沼市民文化芸術祭事務局(中央公民館内)



陸上競技場リニューアルオープンイベント

日にち/6月2日(日) 場所/陸上競技場

※駐車場に限りがありますので、乗り合わせをするなどご協力をお願いします。

内容/ベガルタ仙台によるイベント(詳細未定)

※当日は、新たにいわぬま健幸大使に任命された岩沼市出身でプロサッカー選手の久保剛志さんのお披露目も予定しています。イベント内容など詳しくは、市ホームページでお知らせします。

問/スポーツ振興課(☎内線572・573)



グリーンピア岩沼



私たちは toto 助成を受けています。

☎25-5122 FAX 25-5132 住 北長谷字切通1-1

グリーンピア岩沼運動教室 (要参加券：一般500円、高校生以下700円)

森のプール「水中運動教室」

5月の各教室の開催曜日・時間は、広報いわぬま4月号または市ホームページをご覧ください。

スポーツハウス棟「陸上運動教室」(成人対象)

- | | | |
|---------------------------------------|--------------------------------------|--------------------------------------|
| ●腰・肩・膝痛改善教室
【月曜日：10時30分～11時30分】 | ●ズンバ® (ダンスエクササイズ教室)
【火曜日：10時～11時】 | ●エンジョイリズム体操教室
【火曜日：13時15分～14時15分】 |
| ●にこやか筋トレ教室
【火曜日：9時～10時】 | ●やわらかボールで健幸教室
【金曜日：13時15分～14時15分】 | ●ストレッチとヨガ教室
【火曜日：11時15分～12時15分】 |
| ●ノルディックウォーキング入門教室
【18日(土) 13時～14時】 | | |

※1日(水)～6日(月)は、祝日のため教室はお休みです。教室に参加するときは、参加券のほかに施設使用料が必要です。運動制限がある方とオムツが取れていない子どもは、教室に参加できません。今年度において初めて参加するときは、登録申込書(高校生以下の方は保護者の同意が必要)を提出してください。

こどもの日イベント

自然の中で遊べる無料体験コーナーや各種出店が充実したイベントです。ピッチングターゲットでは、完成させたビンゴの数に応じてさまざまな景品がもらえます。

日時/5月5日(日) 10時～14時 場所/芝生広場、こども広場など
内容/グラウンドゴルフ、工作遊び、ピッチングターゲット、森の遊具など



里山散策 (10時～12時)

グリーンピア森の散策会

1日(水) 里山保護活動
5日(日) スミレ観察会 (共催：いわぬま自然塾)
24日(金) 定例散策
集合/食菜館ひまわり前

森のサポーター

26日(日) 散策路案内
集合/食菜館ひまわり前
参加料/100円
(保険料含む)

ノルディックウォークいわぬま

13日(月) 体験会
集合/スポーツハウス棟窓口前
※専用ポール貸し出し無料。

総合体育館 (ビッグアリーナ)

☎24-4831 FAX 24-4174 住所 里の杜1-1-1

ゴールデンウィークイベント

日時/5月3日(金)～5日(日) 9時～17時 (ブースにより時間が異なります)

内容/縁日、遊びスペース、各運動教室(ヨガ、リズム体操など)無料体験、中学生スポーツ教室など

※詳しくは、広報いわぬま4月号または施設専用ホームページをご覧ください。

5月13日から始まる各種事業の紹介

①成人運動教室 (成人対象)

- (1)ゆったりヨガ
【水曜日：13時30分～14時30分】
 - (2)ポールで姿勢改善
【木曜日：10時～11時】
ズンバ®
【木曜日：13時30分～14時30分】
 - (4)リズム体操
【金曜日：10時～11時】(第3金曜日は休み)
 - (5)初級ジョギング教室
【金曜日：13時30分～14時30分】
- 料金/(1)～(5)いずれも500円、施設使用料
- ##### ②中学生スポーツ教室 (部活動に所属する中学生対象)
- 【バドミントン 月曜日：17時～18時30分】
【卓球 木曜日：17時～18時30分】

【ソフトテニス 金曜日：17時～18時30分】

申込方法/保護者の同意が必要なため、登録用紙に必要事項を事前または当日、保護者が記入してください

③スタミナアップ運動教室 (小学4～6年生対象)

【5月16日～7月18日(全10回)の木曜日】
17時～18時(60分)

料金/7,000円(全10回分)+施設使用料(市外の方)

④親子教室 (3歳～未就学児とその保護者対象)

【水曜日：16時～17時】
料金/1人500円、施設使用料

※教室が開催されない場合がありますので、事前に施設専用ホームページまたは行事予定表をご確認ください。

このほか、広報いわぬま4月号に掲載した各種事業も継続して開催しています。



金蛇水神社

ボタン、藤、ツツジが見頃です。また、5月8日(水)～21日(火)に花まつりが開催されます。

問/金蛇水神社 (☎22-2672)



千年希望の丘

自転車を借りて千年希望の丘(全長約10*km)をサイクリングしてみませんか。問/千年希望の丘交流センター (☎23-8577)

きれいな新緑とさわやかな風が吹く季節となりました。外に出て、草花を見たり、鳥のさえずりを聞いたりしながら、市内で楽しく過ごしてみませんか。
近くで、新しい発見があるかもしれません。



グリーンピア岩沼

新緑がきれいな季節になりました。5月5日(日)には、子どもの日イベントを行います。問/グリーンピア岩沼 (☎25-5122)



海浜緑地公園

遊具がたくさんある公園です。子どもたちと一緒に外で遊びませんか。問/岩沼海浜緑地公園南ブロック管理事務所 (☎23-5343)



いわぬまひつじ村

交流や景観改善のために羊を飼育しています。5月5日(日)、6日(月)の10時ごろに羊の毛刈り(雨天中止)が行われます。問/いわぬまひつじ村 (☎080-4105-5538)



5月は消費者月間です

市では、市民の皆さんに安心・安全な消費生活を送っていただくため、消費生活相談窓口を開設しています。

お困りの際は、早めにご相談ください。

消費生活相談 **無料**

日時／毎週月・水・金曜日

9時～15時

場所／市役所 2階市民ホール

相談室 (☎内線235)

※電話相談もできます。

消費生活出前講座 **無料**

市内の団体やグループを対象に出前講座を行っています。詳しくは、問い合わせください。

問／商工観光課

(☎内線323)

駅前広場(東口)の活用 **無料**

駅前広場は、各種イベントに活用することができます。地域振興のための商品の販売やにぎわいの創出を目的としたイベントなどを検討している方は、問い合わせください。

電気料／1カ所につき、1日

500円 (1500W^{ワット})

※テント、ステージなど必要な設備は申請者側で準備ください。

※申請方法は、市ホームページをご覧ください。お問い合わせください。

問／商工観光課

(☎内線323)

5月12日は民生委員・児童委員の日です

民生委員・児童委員は地域の身近な相談相手です。障害者や高齢者に関すること、子育てに関することなど、さまざまな生活上の相談に応じ、行政や学校などの関係機関と連携、協力して対応を行っています。

問／社会福祉課

(☎内線353)



行政相談委員を紹介しします

4月1日付で総務大臣から武者進さん(再任)、齋登美子さん(新任)が行政相談委員に委嘱されました。



▲武者 進さん



▲齋 登美子さん

行政相談委員は、国や県など行政の仕事について困っていること、要望することなどの相談を受け、解決を図ることが主な役目です。秘密を守りますので、気軽にご相談ください。

行政相談 **無料**

日時／第3木曜日 9時～15時

場所／市役所 2階市民ホール

相談室 (☎内線235)

※電話相談もできます。

問／さわやか市政推進課

(☎内線643・644)

いわぬま食育通信 Vol.52 (奇数月掲載)

季節の料理～春編～

春になると、店頭に生のたけのこが並び始めます。一般的に多く流通している孟宗竹は、中国が原産で日本には江戸時代に伝来したといわれています。

◆たけのこの栄養

カリウムが多いので高血圧予防に、また食物繊維が多いので便秘予防や血糖値上昇を抑えたり、コレステロールを下げるなどの効果があります。また、たけのこを切ったときに節の間に見られる白い粉のようなものは、アミノ酸の一種チロシンで、脳を活性化させる効用があります。

◆おすすめ簡単レシピ

たけのこのきんぴら (材料) 2人分

ゆでたけのこ 100^g ちりめんじゃこ 大さじ1
しょうゆ サラダ油

(作り方)

- ①たけのこは3～4^{cm}長さの太めのせん切りにする。
- ②フライパンにサラダ油を入れ、たけのこを炒め、ちりめんじゃこ、しょうゆ大さじ1を入れ、水分を飛ばすように炒める。

キャベツとたけのこの和風サラダ (材料) 2人分

キャベツ 2枚、ゆでたけのこ 50^g パプリカ 4分の1個 サラダチキン 100^g、マヨネーズ

(作り方)

- ①キャベツはひと口大に、たけのこは薄切り、パプリカは乱切りし、さっとゆでる。
- ②サラダチキンはほぐす。
- ③ボウルに①と②を入れ、マヨネーズ大さじ3を加え、和える。



問／健康増進課 (☎内線345)



人権擁護委員を紹介します

4月1日付で法務大臣から佐藤ひろ子さん(再任)、鎌倉由美子さん(再任)、鈴木啓二郎さん(新任)が人権擁護委員に委嘱されました。



鎌倉由美子さん



佐藤ひろ子さん



鈴木啓二郎さん

人権擁護委員は、人権に関する相談を受けたり、小・中学校などで人権教室を開いて、命の大切さや思いやりの心について理解を深めてもらうための活動をしています。生活を営む中で、これは人権問題ではないかと感じたら1人で悩まずに相談ください。

日時／①平日8時30分～17時15分、②第1木曜日13時～16時
場所／①仙台法務局、②市役所2階市民ホール相談室
電話相談／みんなの人権110番
 (☎0570-0003-110)
 (平日8時30分～17時15分)
問／さわやか市政推進課

(☎内線643・644)

東日本大震災に係る岩沼市 義援金受け付け終了

市では、平成23年東日本大震災による被災者の皆さまのための義援金を受け付けていましたが、3月31日で受け付けを終了しました。多くの方からの温かいご支援に、心から感謝申し上げます。

岩沼市義援金 件数／931件

(1億5579万9315円)

なお、災害復興寄付金、「千年希望の丘」復興寄付金は引き続き受け付けています。
問／被災者生活支援室
 (☎3517751)

春期有害鳥予察捕獲の実施

有害鳥による農作物への被害を軽減するため、市内猟友会の協力を得て、銃器での捕獲を実施します。皆さまのご理解とご協力をお願いします。
日時／5月23日(木)、30日(木) 5時～日没まで
区域／市内全域(市街地を除く)
問／農政課(☎内線315)

守ろう交通ルール高めよう 交通マナー

5月11日(出)～20日(月)の10日間、交通事故防止の徹底を図るべく「春の全国交通安全運動」が実施されます。

【運動の重点】

- ①子どもと高齢者の安全な通行の確保と高齢運転者の交通事故防止、②自転車の安全利用の推進、③全ての座席のシートベルトとチャイルドシートの正しい着用の徹底、④飲酒運転の根絶

交通事故ゼロを目指す日
 日にち／5月20日(月)

春の交通安全市民総ぐるみ運動開始式
日時／5月10日(金) 9時～

場所／市役所前広場

自転車安全利用五則について

- ①自転車は車道が原則、歩道は例外、②車道は左側を通行、③歩道は歩行者優先で車道寄りを徐行、④安全ルールを守る(飲酒運転・二人乗り・並進の禁止など)、⑤子供はヘルメットを着用

問／生活環境課(☎内線334)

防犯カメラ設置費用の一部を補助します

市では、市民が安全で安心して暮らせるまちを実現するため、自主的な防犯活動の環境として防犯カメラを設置する地域団体などに対し、設置費用の一部を補助します。申請には一定の条件がありますので、詳しくは、問い合わせください。

補助金の額／①新設の場合…補助対象費用の4分の3(上限30万円)、②更新の場合…補助対象費用の3分の2(上限20万円)

問／生活環境課(☎内線334)

春の早朝クリーンいわぬま

「住みよい清潔で美しいまち」にするため、積極的な参加をお願いします。
日にち／6月1日(土)

内容／居住地周辺の清掃、公園・緑地・水辺など公共の場所の清掃、道路沿いに散乱している空き缶や空きびんの回収

問／生活環境課(☎内線333)

エフエムいわぬま

あるまちの市役所情報 77.9MHz
 (月～金曜日) 12時30分／18時40分 放送中

5月の主な番組	1	水	総合体育館からのお知らせ	9	木	防災士養成研修講座を開催します
	2	木	小学校入学祝金・児童手当の現況届について	10	金	健康増進課からのお知らせ
	3	金	春の交通安全運動	14	火	市史刊行について
	6	月	公共施設の使用料改定に係るパブリックコメントの募集	16	木	新規採用職員紹介①
				23	木	早朝クリーンいわぬまのお知らせ
	7	火	子育て支援センターからのお知らせ	28	火	グリーンピア岩沼 運動教室のお知らせ
	8	水	市民会館インフォメーション	31	金	新規採用職員紹介②



岩沼市男女共同参画基本計画（第2次）を策定

平成30年度で計画期間が満了した岩沼市男女共同参画基本計画の見直しを行い、令和元年度から4年間を計画期間とする第2次計画を策定しました。

第2次計画は、女性の職業生活における活躍の推進に関する法律に基づく推進計画としても位置付けるとともに、基本目標を5つへ集約するなど、社会情勢にあった計画として見直しました。

計画の詳細については、市ホームページをご覧ください。
問／さわやか市政推進課
(☎内線642・643)

全国瞬時警報システム（Jアラート）を用いた第1回全国一斉情報伝達訓練

地震・津波や弾道ミサイルの武力攻撃などの発生時に備えるため、Jアラートを用いた情報伝達訓練を全国一斉に実施します。

市では、防災行政無線屋外拡声子局（スピーカー）およびエフエムいわぬま（防災ラ

ジオ）により訓練を行います。
日時／5月15日(水) 11時ごろ

※訓練ですので、お間違えのないようご注意ください。
問／防災課
(☎内線542・543)

保健・福祉

1歳からの離乳食完了期教室

離乳食完了期は、母乳やミルクから卒業し、食べ物中心の栄養にかわる大切な時期です。お子さんが離乳食から幼児食へ上手に移行できるようにアドバイスを行います。
日時／5月24日(金) 9時30分～11時30分（受付…9時～9時20分）

場所／保健センター
参加費／無料（託児あり）
内容／計測、歯科衛生士と管理栄養士の話（離乳食完了期の食の試食も用意しています）
対象／平成30年4月または5月生まれの子と親（家族でも可）
定員／先着25組（5月7日(火)から電話で受け付け）
申込・問／健康増進課
(☎内線345・346)

食生活改善推進員養成講座

食生活改善推進員は、市民の健康づくりのために市の食育推進事業などへの協力を行います。ご自身や家族の健康づくりにも役立つ知識を学ぶことができます。

日程／6月25日(火)、7月23日(火)、9月10日(火)、10月1日(火)、11月19日(火)（全5回）
場所／保健センター
内容／健康づくりのための学習（講話、調理実習、運動など）
対象／市民で、健康づくりに関心があり、食生活改善推進員としてボランティア活動を行う意欲のある、おおむね65歳までの方
定員／20人
参加費／1000円（調理材料費のみ、教材費は市で負担）
申込締切／5月31日(金)
申込・問／健康増進課
(☎内線345・346)

特定不妊治療費助成

資格／夫婦または夫婦のいずれかが市内に住所を有し、「宮城県不妊に悩む方への特定治療支援事業」の承認決

定を受けていること
対象／治療期間および申請日に市内在住の方

助成額／1回の治療につき5万円、10万円を上限に助成
※4月1日以後に開始した初回治療に限り、追加助成を行います。なお、治療内容により助成額が異なります。
申請期間／治療の終了した日から1年以内
※申請書類は、市ホームページをご覧ください。問い合わせください。
申請受付・問／健康増進課
(☎内線348)

子宮頸がん検診

子宮頸がんは、子宮の入り口である「子宮頸部」にできるがんです。20代～40代の女性に多く発症する傾向にあります。自覚症状が現れる頃には病状が進行していることが少なくありません。検診を受けることは、子宮頸がん予防と早期発見への第一歩です。
子宮頸がん検診を申し込まれた方には、受診票を5月中旬に送付します。これから申

し込む方や、直前になっても受診票が届かない方は、問い合わせてください。

検診期間／5月27日(月)～7月27日(土)
対象／20歳以上の女性（令和2年4月1日現在の年齢）
申込・問／健康増進課
(☎内線345・346)

赤十字活動へのご協力をお願いします

日本赤十字社では、国内外の災害被災者の救援、献血、医療事業などを行っています。昨年度は西日本豪雨や北海道胆振東部地震などで、災害救護や救援物資の提供を行いました。

赤十字の活動は、皆さんから寄せられる活動資金に支えられています。今年度も「赤十字運動月間」である5月を中心に活動資金を募集しますので、ご協力をお願いします。
問／社会福祉課
(☎内線353)

地域包括支援センターからのお知らせ

今月のつどいの場 (認知症カフェ・介護者や住民のつどい)

社協地域包括支援センター

「ランチカフェ 生協」
 日時/5月17日(金) 11時~13時30分
 場所/みやぎ生協岩沼店 1階休憩コーナー
 ※昼食は各自お持ちください。
 内容/軽体操と認知症についてのお話

マリンホーム地域包括支援センター

「玉浦カフェ」
 日時/5月15日(水) 10時~12時
 場所/マリンホーム 地域交流室
 参加費/500円
 内容/資生堂の「いきいき美容教室」

岩沼西地域包括支援センター

「みんなのカフェ」
 日時/5月21日(火) 10時~11時30分
 場所/西部地区老人憩いの家 参加費/100円
 内容/詐欺に遭わないためには

南東北地域包括支援センター

「認知症ふれあいCAFE」
 日時/5月13日(月) 14時30分~15時30分
 場所/総合南東北病院 食堂 参加費/100円
 内容/福祉用具と認知症の関係~脳トレもあるよ~

イベント参加者募集

家族介護教室「青空ヨーガ!」参加者募集
 風がそよぎ雲が流れる。そんな青空のもとで心も体もリフレッシュしてみませんか。
 日時/5月24日(金)、31日(金)、6月7日(金) 10時~11時30分
 場所/市民会館西側 定員/10~15人
 対象/65歳以上の方または家族の介護をしている方
 参加費/無料 申込締切/5月15日(水)
 持ち物/タオル、飲み物、動きやすい服装、虫よけグッズ
 申込・問/南東北地域包括支援センター

風しん抗体価検査、風しん第5期定期予防接種

制度の変遷上、公的な予防接種を受ける機会がなかった男性を対象に、風しんの追加的対策を行っています。

対象/昭和37年4月2日~54年4月1日生まれの男性
 (今年度は昭和47年4月2日~54年4月1日生まれの方向へ既に案内を送付済み。その他の方へは、次年度以降のご案内となります)

検査・接種の方法/検査および接種にはクーポン券が必要で、次年度以降のご案内の対象者のうち、お急ぎの方はご連絡ください。 ※詳しくは、市ホームページをご覧ください。

問/健康増進課

(☎内線342・345・346)

第3子以降の子どもが小学校に入学する保護者へ祝金を支給します

今年度小学校に入学する全世帯にチラシを送付しますので、自分の世帯が受給対象かご確認の上、申し込みください。

対象/今年度に第3子以降の子どもが小学校に入学し、5月1日時点で市内在住の方
 支給額/3万円
 申請方法/申請書、子どもが第3子以降であると確認できる添付書類を提出
 申請締切/5月31日(金)
 申請・問/子ども福祉課 (☎内線396)



健康つくり市民計画推進委員会「健康つくり市民計画推進委員会」がウォーキングイベントを開催します。潮風を感じながら体を動かす気持ちよさを体験しませんか。

いわぬま「健康」つくり隊 (健康つくり市民計画推進委員会) がウォーキングイベントを開催します。潮風を感じながら体を動かす気持ちよさを体験しませんか。

専用バスで移動し、ウォーキング終了後は、施設見学会や昼食交流会もあります。

日時/5月31日(金) 9時20分(集合) ~ 13時30分(解散)
 (小雨決行・荒天中止)

集合解散場所/市役所 1階

正面玄関前

内容/ウォーキング(海浜緑地公園、いわぬまひつじ村

創業1980年 新店舗に移転しました。
個室有り 8名様まで
レストラン パルパル
 岩沼市中央4丁目13-14
 TEL・fax 0223-24-5778

STAND BY HOME
モデルハウス OPEN
 モデルハウスオーナー募集中!
 “BASE” STYLE 憧れの平屋に暮らす。
 無料住宅相談会
 株式会社 佐善工務店
 989-2303 巨理郡巨理町逢隈十文字字牛頭 231-2

マイナンバーカードの交付申請等に関する休日窓口の開設

日時/5月18日(土) 9時~12時 持ち物/①本人確認書類、写真(縦4.5㍉×横3.5㍉)、個人番号カード交付申請書、通知カード、住基カード(お持ちの方)、②市から送付された交付案内通知書
 申請・問/市民課 (☎内線222)



近辺の全長2.5キロ、名取トレイルセンター見学会、昼食交流会

定員／先着25人

持ち物／タオル、飲み物（水またはお茶、おにぎりなどの昼食

※昼食時の飲み物は主催者側で準備します。

申込期間／5月7日(火)～17日(金)

申込・問／健康増進課
(☎内線349)

仲間と一緒に楽しく体を動かして、もっと健康に **無料**

健康づくりのための運動普及活動をしている団体を紹介します。

一緒に楽しく体を動かしましょう。

スマイルヘルスサポーター

●市民公開講座（申し込み不要）

日程／5月13日(月)、6月10日(月)、7月8日(月)、8月5日(月)、9月9日(月)、10月28日(月)、11月11日(月)、12月23日(月)

時間／14時～15時

場所／保健センター

内容／半径1キロウォーキング、市民歌などに合わせた体操、

市民歌などに合わせた体操、

ロコモ予防運動、脳トレなど

●出前講座

対象／市民5人以上のグループ

元気サポーター

●体験会（申し込み不要）

日程／5月24日(金)、6月28日(金)、7月26日(金)、8月23日(金)、9月27日(金)、10月25日(金)、11月22日(金)、12月6日(金)

時間／14時～15時

場所／勤労者活動センター

内容／リズム体操、ストレッチ、筋トレ、レクリエーションなど

※日程は変更になることがあります。

申込・問／健康増進課
(☎内線348・349)

相談

市民活動相談会
土曜日にも開催しています

市民活動の話や相談をしませんか。第2金曜日と第4土曜日に定期開催しています。

日程／5月10日(金)、25日(土)、6月14日(金)、22日(土)

時間／13時30分～16時30分

消費生活相談コラム

新元号に便乗した詐欺が市内で発生中

現在、新元号発表に伴い「元号が変わるので、キャッシュカードの手続きを今日中にしないといけない」などと偽る電話が市内でもかかっています。

この電話は、キャッシュカードを騙し取り、言葉巧みに暗証番号を聞き出してお金を奪い取る特殊詐欺の予兆電話です。

<対策>

行政機関や銀行などの金融機関が暗証番号を尋ねたり、キャッシュカードを送るように指示したりすることは一切ありません。電話や訪問をされたりしても、絶対に口座情報や暗証番号などを教えたり、キャッシュカードや現金を渡したりしないでください。

お困りごとや相談は、市消費生活相談（☎内線235）または消費者ホットライン（☎188 いやや!）、岩沼警察署生活安全課（☎22-4341）にご連絡ください。

※広報いわぬま5月号と一緒に配布したチラシをあわせてご覧ください

問／商工観光課（☎内線323）

（相談時間1組50分程度）

場所／市民活動サポートセンター

（いわぬま市民交流プラザ内）

定員／先着3組（予約優先）

相談員／せんだい・みやぎNPOセンター 太田貴氏、三浦圭一氏

申込・問／市民活動サポートセンター（☎3517205）

募集・催し

環境審議会委員を募集

市では、環境基本法および岩沼市環境基本条例に基づき、岩沼市環境基本計画の策定、変更（目標の達成状況や取り

組みの進捗状況の点検・評価を含む）その他良好な環境の保全および創造に関する重要事項を審議する環境審議会を設置しています。市民の皆さんのご意見を伺い、本市の環境施策に反映させるため、市民公募の委員を募集します。

募集人数／4人
（応募多数の場合は選考）
募集期間／6月14日(金)まで
任期／2年
応募資格／満20歳以上の市民
申込・問／生活環境課
（☎内線333・335）



ごちそうレトルト専門店
にしきや

にしきや本店
宮城県岩沼市下野郷字新開迎265-1
TEL.0120-19-2498
営業時間／10:00～17:00
定休日／日曜・祝日（土曜日不定休）

オンラインショップ
<https://nishikiya-shop.com>
にしきやオンライン 検索

岩沼係長カレー
春バージョン発売中!

有料広告を掲載しています



Crexia

ふれるたび、あなたにいいこと。

Kleenex
クリネックス



日本製紙グループ
日本製紙クレシア株式会社 <http://www.crexia.co.jp> ©Registered Trademark of Kimberly-Clark Worldwide, Inc.



(Instagram)



(YouTube)



(Facebook)

フォロー・シェアをお願いします！

千年希望の丘交流センター と検索。

問/千年希望の丘交流センター (☎23-8577)

復興・都市整備課 (☎内線426)

市公共施設等使用料の見直しに係るパブリックコメントの募集

市では、平成20年度に公共施設等使用料の見直しを検討していたものの、東日本大震災の発生や、消費税率引き上げが延期されたことなどによって、統一的な改定を行っていなかったことから、10月に予定されている消費税率引き上げを機に、行政サービスの提供に係る受益と負担の適正化を図るため、見直しをすることにしました。

今後の使用料見直しについて案をまとめましたので、市民の皆さんからご意見を募集します。

公募期間／5月10日(金)～6月10日(月) **閲覧場所**／政策企画課(5階)、情報公開室(1階)、市ホームページ

提出できる方／①岩沼市民、②市内に事務所または事業所を有する方、③市内勤務者、④市内在学者、⑤利害関係者

提出方法／ご意見(自由様式)に住所、氏名、上記「提出できる方」のいずれに該当するかを明記の上、担当課へ持参(閉庁日を除く)または郵送(期間中必着)、ファックス、Eメールのいずれかの方法で提出してください(電話不可)

提出・問／政策企画課 (☎内線521・525、☎989-2480桜一丁目6-20、☎24-0897、✉seisaku-k@city.iwanuma.miyagi.jp)

住宅リフォーム助成事業

補助対象住宅／市内の既存住宅で、現に居住している専用住宅または併用住宅の居住部分

補助対象工事

・20万円(税抜き)以上の住宅リフォーム工事
(住宅の機能維持または機能向上のための工事。詳しくは①～⑤を参照)

・市内に本店機能を有する法人または市内に住所を有する個人事業者が行う工事に
補助金の交付決定通知後に着手し、一定期間内までに所定の実績報告書を市に提出できる工事に
(既に工事を始めている場合は、対象外)

対象工事

①生活への支障の改善工事

・ユニバーサルデザイン、バリアフリー(手すりの設置、段差解消、滑り止めなど)

②住宅の長寿命化工事

・く体(建築の強度にかかわる基礎や柱)の改修、建具やサッシ工事、間取りの変更や増改築

・内装工事(畳の入れ替え、壁や床、天井の改修、給排水設備工事など)

※クロス、障子、ふすま、タイル石の製品代は、工事を伴うリフォームであれば対象。

・外装工事(屋根および外壁)

③住宅工コ工事(断熱材や断熱サッシ)

④災害対策工事(風雪に伴う雪止め、雨どいの施工や土砂災害防止のための耐力壁)

⑤その他、市長が認める経費(住宅リフォームに伴う廃棄物処理費、改修に係る設計費) ※太陽光発電、冷暖房機器、給湯器導入、ユニットバス、便器、化粧台などの製品代は対象外。

補助対象

・市に住民登録し、対象住宅に居住している住宅所有者

・市税などを滞納していない方
・当該補助を受けた方と補助の対象となった住宅を共有していない方

補助金の額／10万円

受付期間／6月17日(月)～28日(金)

・予定件数(50件)に達した場合
場合は抽選、達しない場合は

は、受付期間以降も予定件数に達するまで受け付けます。

申込方法／商工観光課、各公民館、玉浦コミュニティセンター、市民交流プラザに備え付けの申請書に必要事項を記入の上、申し込みください

※市ホームページからもダウンロードできます。

申込・問／商工観光課

(☎内線322・323)

みちのく潮風トレイル全線 開通記念ウォークラリーin いわぬま **無料**

みちのく潮風トレイルは、環境省が設定した青森県八戸市から福島県相馬市までの沿岸部を中心とした約1000キロにも及ぶ自然歩道です。

6月9日(日)の全線開通式典に先立ち、市では、市内のルートを活用した記念ウォークラリーを開催します。

日時／6月1日(土)

8時～(4時間程度)

スタート地点／仙台空港 1階東側ロビー

階東側ロビー

～豊かな人生を送るためのお役立ち情報～ 生き生きライフセミナー

Vol.56 『おたがいさまから始める』

～悩んだ時の答えのを見つけ方～

令和元年

5月19日(日)

10:00～11:30

会場 大光殿

FMいずみパーソナリティ
スピリチュアルライフコーディネーター
講師：日蓮宗僧侶 三浦 鍊浄 様

美味しい珈琲・お菓子・お土産付き

お申込み・お問合せ：0223-22-2347 担当：専務大友 穴戸まで

20名様限定
要予約

参加費500円

大光殿会員募集中！お得な特典多数あります
大友葬儀社 0223-22-2347

個室ランチ 玉手箱
～なまほこし～
三段の盛り箱に詰めた
月替わりの和食膳
団体様の利用もどうぞ！

お一人様(税込)
3,000円
ご利用お時間：2時間
(11:00～15:00の間)

※ご予約は2名様より(2日前までのご予約制)

原宿原宿第一ホテルグループ
岩沼リゾート TEL.0223-24-4455
〒989-2455 宮城県岩沼市北長谷字切通1-1 グリーンピア岩沼内

ご宿泊・ご宴会承ります。
お気軽にお問い合わせ下さいませ。

有料広告を掲載しています



ゴール地点／岩沼駅

距離／約12キロ

※詳しくは、市ホームページ
や公民館などに備え付けの
チラシをご覧ください。

申込期限／5月29日(火)

問／商工観光課 (☎内線323)

チャレンジショップからの

お知らせ

制作体験

日時／①5月18日(土) 10時30分～12時30分、②19日(日) 10時～12時

内容／①クリスマスローズの押し花を使ってコースージュ作り、②和紙一閑張り

定員／①10人、②7人

準備物／①新聞紙、はさみ、カッター、メモ帳、ティッシュペーパー、②不要

参加費／①2600円

②1000円

場所／いわぬま市民交流プラザ 多目的室2

申込方法／チャレンジショップに来店または電話

申込／①鈴木

(☎090-22953974)

②武田

(☎090-2365-5226)

将棋無料指導(初心者向け)

時間／10時～17時

定休日／毎週月曜日(定休日以外にも休業する場合あり)

申込／武田

(☎090-2365-5226)

問／商工観光課 (☎内線323)

ふれあいパトロール隊

隊員の募集

ボランティア地域安全推進員「ふれあいパトロール隊」は、市内の子どもたちを事件・事故から守り、登下校時の安全を確保するための市民によるボランティア活動であり、年齢や性別は問いません。

散歩や買い物などの時間を子どもたちの登下校時間に合わせ、通学路などの安全を守っていただくものです。

登下校の時間は各学校によって、多少異なりますが、おおよそ次のとおりです。

小・中学校の登校時間／7時30分～8時15分ごろ

小学校の下校時間／14時～17時ごろ

中学校の下校時間／16時～18時ごろ

時30分ごろ

趣旨にご賛同いただける方は、各小学校へご連絡ください。また、ご不明な点があれば、問い合わせてください。

問／学校教育課 (☎内線564)

国・県など

宮城県都市ボランティア募集

県では、宮城スタジアムで行われる東京2020大会オリンピックサッカー競技の開催に向け、都市ボランティアを募集しています。

応募期間／5月31日(金)まで

募集人数／1300人程度

活動期間／令和2年7月18日(土)～8月4日(火)

応募条件／平成17年4月1日以前に生まれた方、3日以上活動できる方など

※詳しくは、問い合わせてください。

問／県オリンピック・パラリンピック大会推進課

(☎0227-650080)

未来への道1000キロ縦断リレー2019参加者募集 **無料**

今年も7月24日(水)～8月7日(水)の15日間、青森から東京までランニングと自転車です。日本大震災の被災地を縦断するリレーが開催されます。

たすきをつなぐリレーを通じて、東日本大震災の記憶の風化を防ぐとともに、全国と被災地との絆を深めます。

申込期間／5月28日(火)まで

※詳しくは、左記ホームページをご覧ください。

主催・問／東京都、(公財)東京都市スポーツ文化事業団

(☎http://www.100km.jp)

住宅用火災警報器設置状況調査

消防職員が無作為に抽出した50世帯のお宅へ警報器の設置状況調査に伺います。住宅用火災警報器は設置から10年で交換の目安になります。火災の早期発見や逃げ遅れをなくするため、継続して設置しましょう。

期間／5月1日(水)～31日(金)

※調査は消防車にて伺います。

問／あぶくま消防本部予防課

(☎22-5191)



弁護士法人 **希望** ・民事・相続
・離婚・内容証明

あんしん・ていねい・わかりやすいを大切にしています

弁護士 森山 博 ・ 弁護士 工藤 芳明 ・ 弁護士 中谷 洸

仙南事務所 ☎ 0223-29-4381 ※お電話にて相談日のご予約をお願いします。
〒989-2432 岩沼市中央一丁目5番12号

仙台事務所 ☎ 022-266-8243 〒980-0811 仙台市青葉区一番町1-12-20-1105

作業スタッフ 随時募集!!

リフォームからリノベーションまで

住よい満足のいく家づくり Tel.0223-36-9740

株式会社 平和建設 岩沼市三色吉字松47番地の2



平日夜間初期救急外来

岩沼市医師会および亶理郡医師会の協力により、平日夜間のみ開設しています。

場所／総合南東北病院 1階

受付時間／平日19時～21時30分

診察申込／☎070-6635-9454

※事前に電話で受診可能かどうか問い合わせください。



休日急患当番医

全ての診療科目に対応できない場合もありますので、事前に問い合わせの上、受診してください。

診療時間／9時～12時、14時～17時

(土曜日の午後、休日の17時以降に対応できる医療機関は岩沼消防署(☎22-5172)で紹介)

- 1日(水) 本郷医院 ☎24-2100
- 2日(木) 石垣記念岩沼中央整形外科 ☎22-5111
- 3日(金) 脳外科内科すずきクリニック ☎25-6567
- 4日(土) スズキ記念病院 ☎23-3111
- 5日(日) 佐藤医院 ☎22-2848
- 6日(月) 緑の里クリニック ☎23-2678
- 12日(日) 総合南東北病院 ☎23-3151
- 19日(日) さとう純整形外科クリニック ☎25-4970
- 26日(日) 小島病院 ☎22-2533



休日当番薬局

受付時間は各薬局へ問い合わせください。

- 1日(水) いわぬま中央薬局 ☎23-5010
- 2日(木) クオール薬局岩沼店 ☎25-2189
- 3日(金) ひかる薬局 ☎29-4081
- 4日(土) クオール薬局岩沼東店 ☎25-6555
- 5日(日) あいあい薬局 ☎23-1763
- 6日(月) フレンド薬局吉田(亶理) ☎34-5515
- 12日(日) クオール薬局岩沼東店 ☎25-6555
- 19日(日) 武隈調剤薬局 ☎25-6227
- 26日(日) おやま薬局 ☎36-9405



休日歯科診療

診療時間／9時～12時、13時～17時

- 1日(水) 荘司歯科医院(名取) ☎022-384-0101
菊地歯科医院(山元) ☎33-8960
- 2日(木) 心友歯科医院 ☎25-6444
- 3日(金) 清水歯科医院(名取) ☎022-384-6338
済生堂歯科クリニック(亶理) ☎32-0405
- 4日(土) 大友歯科医院 ☎24-3151
- 5日(日) おおぬき歯科(名取) ☎022-383-9310
南館歯科医院 ☎24-4880
- 6日(月) おぎはら歯科医院(名取) ☎22-0712
- 12日(日) 鈴木歯科医院(名取) ☎022-383-5711
大手町歯科クリニック ☎23-4618
- 19日(日) たかとく歯科医院(名取) ☎022-384-8841
- 26日(日) 福澤歯科医院(名取) ☎022-386-3611
佐藤歯科・矯正歯科医院(亶理) ☎33-0355



納税ほか

- 固定資産税・都市計画税(第1期)
- 軽自動車税(第1期)
- 介護保険料(第1期)
- 国民健康保険税(第1期)
- 自動車税(県税)

納期限／5月31日(金)



水道休日当番

業務時間／8時～17時

※給水装置の修繕などは、全て有料です。

※時間外は玉崎浄水場(☎22-3345)へご連絡ください。

- 1日(水) (有)シンコウ設備工業 ☎24-0431
- 2日(木) (株)高橋工業 ☎25-4088
- 3日(金) (有)南設備工業所 ☎22-4253
- 4日(土) 相原水道工業所 ☎22-0346
- 5日(日) (有)及川水道工業所 ☎22-4507
- 6日(月) (有)布田設備工業所 ☎22-3004
- 11日(土) (株)嶺利設備工業所 ☎22-1451
- 12日(日) (有)管栄設備 ☎22-4464
- 18日(土) (有)森久設備 ☎22-0450
- 19日(日) (有)小島設備工業所 ☎35-6447
- 25日(土) (有)藤正施設 ☎24-3209
- 26日(日) (有)ウオーテックヤオヤ ☎22-2417



粗大ごみなどの受け入れ

日時／祝日を含み月～土曜日まで搬入受け入れします。

(年末年始を除く) 9時～11時30分、13時～16時

場所／岩沼東部環境センター(ぼぽか)

住所／下野郷字新藤曾根1-1 問／☎23-1178

- 粗大ごみの戸別収集の申し込み
代行運搬受付センター☎35-3020(要事前予約・有料)



愛の献血



- 今月は一般向けの献血はありません。

始めよう献血 君の勇気が命を救う

献血者が減少傾向です。特に、10代～30代の方の献血協力者が減少しています。

この状況のまま少子高齢化が進むと、将来、血液の安定供給に支障をきたす恐れがあり、10代～30代の方の献血へのご理解とご協力が不可欠となっています。たくさんの命を救うため、1人でも多く献血にご協力をお願いします。

問／健康増進課(☎内線342)



長寿をお祝いしました

3月1日に下農^{しもの}廣江さん（松ヶ丘第二）、5日に千葉邦子さん（桑原第二）、20日に阿部としさん（三色吉中）がめでたく誕生日を迎えられ、市から敬老祝金が贈られました。これからも元気で過ごしてください。（阿部さんは氏名と行政区のみのご紹介とさせていただきます）



下農 廣江 さん
(100歳)



千葉 邦子 さん
(100歳)

健診、相談のご案内

実施場所／保健センターなど 問／健康増進課（☎内線 347～349）※健康診査・予防接種では、受付10分前から番号札を置いてあります。

	保健行事	月 日	曜	対象	受付時間	
妊娠・出産・子育て	母子健康手帳交付	月・水・金 (休日を除く)		妊婦	9時～16時30分	
	赤ちゃんホットライン（電話相談）			乳幼児を持つ親	9時～16時 来所相談は電話予約制 ☎22-2754	
	ママの相談			妊娠中の健康相談、母乳相談、乳房マッサージ希望者		
	すくすく教室	5月8日 6月5日	水	平成30年12月生まれ	9時30分～9時50分	
				平成31年1月生まれ		
		5月9日 6月6日	木	乳幼児を持つ親（計測は11時30分で終了）	9時30分～10時	
				1歳からの離乳食完了期教室		平成30年4月と30年5月生まれの子と親（家族でも可） (先着25組、要電話予約)
ことばの相談	随時		子どものことばの発音などが心配な方	電話予約制		
予防接種	BCG接種	5月16日	木	5～8カ月に達するまで	10時30分～11時	
		6月11日	火			
健康診査	3カ月児健康診査	5月8日	水	平成31年1月生まれ	①13時～13時20分 ②14時～14時20分	
		6月5日		平成31年2月生まれ		
	※対象人数により受付時間が変わります。詳しくは、健診案内はがきをご覧ください。					
	1歳8カ月児健康診査	5月15日	水	平成29年9月生まれ	13時～13時20分	
		6月26日		平成29年10月生まれ		
2歳6カ月児歯科健康診査	5月9日	木	平成28年11月生まれ			
	6月13日		平成28年12月生まれ			
3歳6カ月児健康診査	5月23日	木	平成27年11月生まれ			
	6月27日		平成27年12月生まれ			
相談	個別健康相談	随時	食事、運動など、生活習慣について相談希望の方、 体重の減量や禁煙希望の方	相談は電話予約制 (心の健康相談は1週間前までに電話予約)		
	心の健康相談	5月28日	火		イライラする、眠れないなど心の悩みのある方やその 家族 場所／市役所 問／社会福祉課（☎内線358）	
講座など	カラダみるCafe (場所／みなみプラザ)	5月10日	金	子育て中の方【内容：血圧、血管年齢、運動機能測定、 骨密度測定、みそ汁等塩分測定（持参した方）】	10時30分～13時 事前予約不要	
	スマイルヘルスサポーター 市民公開講座（場所／保健センター）	5月13日	月	市民【内容：ストレッチ、半径1kmウォーキング、 リズム体操など】	14時～15時 事前予約不要	
	健康づくり運動体験会 (場所／勤労者活動センター)	5月24日	金	市民【内容：ストレッチ、リズム体操、脳トレなどの レクリエーション】	14時～15時 事前予約不要	

実施場所・問／塩釜保健所岩沼支所（☎22-2189）

	保健行事	月 日	曜	備考
相談	ひきこもり・思春期こころの相談	5月21日	火	対象／思春期の方、家族、関係者 電話予約制
	エイズ相談	月～金 (休日を除く)		電話にて匿名で相談できます
	性感染症相談			電話、直接面接の相談です
	アルコール・薬物関連専門相談	5月9日	木	個別相談／15時～17時 家族教室／13時30分～14時45分 電話予約制
検査	HIV・クラミジア・梅毒検査	5月7日	火	電話予約制（前日まで）
	肝炎ウイルス検査			
登録	骨髄バンク登録	5月21日		

人権 (近隣トラブル・女性や高齢者などをめぐる人権に関すること)	
日時	9日(休) 13時～16時
場所・電話	市役所2階市民ホール相談室 (☎内線235)
問	さわやか市政推進課 (☎内線643)

行政 (国や県に対する苦情・要望)	
日時	16日(休) 9時～15時
場所・電話	市役所2階市民ホール相談室 (☎内線235)
問	さわやか市政推進課 (☎内線643)

心配ごと (生活上でのいろいろな心配ごと)	
日時	7日(火)、14日(火)、21日(火)、28日(火) 9時～15時
場所・電話	市役所2階市民ホール相談室 (☎内線235)
問	さわやか市政推進課 (☎内線643)

巡回無料法律相談 (賃借・契約・相続・離婚など法律に関わる相談)	
日時	28日(火) 10時～16時
場所	総合福祉センター (いあいプラザ) 小会議室
備考	下記問い合わせ先へ要電話予約
問	社会福祉課 (☎内線353) ※相談は仙台弁護士会が対応します。

税務相談 (相続税など税金に関すること)	
日時	7日(火)、17日(金)、27日(月) 9時～15時
場所・電話	市役所2階市民ホール相談室 (☎内線236)
備考	7のつく日に開催 土・日曜日・祝日の場合は翌開庁日
問	税務課 (☎内線243)

消費生活 (架空請求や契約のトラブルなど消費生活に関すること)	
日時	毎週月・水・金曜日 (祝日を除く) 9時～15時
場所・電話	市役所2階市民ホール相談室 (☎内線235)
問	商工観光課 (☎内線323)

生活困窮 (生活保護制度など社会保障制度に関すること)	
日時	平日 8時30分～17時15分
場所・電話・問	社会福祉課 (☎内線353・354)

ひとり親・寡婦相談 (ひとり親・寡婦家庭生活に関すること)	
日時	平日 10時～15時
場所	塩釜保健所岩沼支所相談室 (中央三丁目1-18)
備考	相談希望日の1週間前15時30分まで下記問い合わせ先へ要電話予約
問	仙台保健福祉事務所塩釜保健所 (☎022-363-5507)

子育て (子育てに関すること)	
日時	平日 9時～17時
場所・電話・問	①地域子育て支援センターひよこプラザ(岩沼保育園) (☎24-1358) ②子育て支援センター(みなみプラザ) (☎36-8762) ③東子育て支援センター (☎35-7767)

家庭児童 (児童虐待・DVなど)	
日時	平日 8時30分～17時15分
場所・電話・問	子ども福祉課 (☎内線395)

青少年 (学校・家庭生活・異性問題や交友関係など)・教育 (不登校いじめなど)	
日時	平日 9時～12時、13時～16時
場所・電話	総合福祉センター (いあいプラザ) 内 青少年室・教育相談センター (ヤングテレホン相談員専用電話 ☎22-3333)
問	生涯学習課 (☎内線572・573)

高齢者の介護予防・介護などに関すること 認知症に関すること 高齢者の虐待通報・権利擁護・介護者支援の相談	
日時	平日 8時30分～17時15分
場所・電話	【西小学区】岩沼西地域包括支援センター (☎36-7266) 【岩小学区】岩沼市社会福祉協議会 地域包括支援センター (☎25-6834) 【南小学区】南東北地域包括支援センター (☎23-7543) 【玉小学区】マリンホーム地域包括支援センター (☎25-6656)
備考	相談・通報窓口は、日常生活圏域(小学校区)ごとにあります
問	介護福祉課 (☎24-3016)

身体・知的障害者(児)しょうがいふくしそうだんかい (身体・知的障害者(児)の生活などに関する相談)	
日時	31日(金) 10時～15時
場所	総合福祉センター (いあいプラザ) 相談室
備考	担当：岩沼市身体障害者相談員 森 (☎080-1667-0480)
問	社会福祉課 (☎内線358)

障害者(児) (障害者(児)の生活など)	
日時	平日 9時～17時 (要電話予約)
場所	①ぱれっと ②県南ありのまま舎 ③さんてらす
問	①☎24-1712、②☎36-8578、③☎29-4587

障害者(児) (障害を理由とする差別に関する相談 ①市によるもの、②民間事業者によるもの)	
日時	平日 8時30分～17時15分
場所・電話・問	①さわやか市政推進課 (☎内線643) ②社会福祉課 (☎内線352)

市民活動 (市民活動に関すること)	
日時	平日・土曜日 9時～19時
場所	市民活動サポートセンター (いわぬま市民交流プラザ内)
備考	専門相談対応 10日(金)、25日(土) 13時30分～16時30分
問	市民活動サポートセンター (☎35-7205)

お琴体験教室

日時/5月4日(出)、11日(出)、25日(出) いずれも13時30分
 場所/西公民館 小会議室 講師/生田流 琴音乐会
 申込・問/桜場 (☎090-3937-8658)

セミナー「リトミックってなあに？」(要予約)

リトミックについてのセミナーを開催します。お子さん連れでの参加もできます。保育士、リトミックに興味のある方は大歓迎です。セミナー後には、ティータイムもあります。
 日時/5月6日(月) 10時~(開場:9時30分)
 場所/玉浦コミュニティセンター
 参加費/800円(会場代、お茶代含む)
 申込・問/田中 (☎080-1984-5121、✉gogo.dominant@gmail.com)

ウィンドアンサンブルブレイメン 第5回定期演奏会「屋下ガリの音楽会」**無料**

日時/5月11日(土) 13時30分~(開場:13時)
 場所/市民会館 中ホール 問/佐藤 (☎080-3336-7050)

岩沼山草会 春の展示会

岩沼山草会では、会員を募集しています。山野草に興味のある方は、園芸種にはない山野草のかれんな花々を育ててみませんか。
 日時/5月25日(土) 9時~17時、26日(日) 9時~16時
 場所/ハナトピア岩沼 研修室 主催/岩沼山草会
 問/大久保 (☎23-3122)

いわぬまギターサークル・アミーゴ 第26回定期演奏会 **無料**

ギターの合奏、重奏、独奏の演奏会を開催します。ギター音楽をお楽しみください。
 日時/6月2日(日) 14時~ 場所/市民会館 大ホール
 曲目/アルハンブラの思い出、闘牛士のマンボ、コンドルは飛んで行く、荒城の月など
 問/高橋 (☎23-2786)

水中体操サークル(ヤングシスターズ) 会員募集

日時/毎週水曜日 14時~15時
 場所/グリーンピア岩沼 森のプール
 会費/月2,000円(コース使用料、指導料)
 申込・問/新妻 (☎24-5330)

5月スタート 楽しく歌いませんか「岩沼童謡クラブ」

童謡、叙情歌、新しい曲にもチャレンジ。心と体の健康作りを目指します。
 日時/第1・3火曜日(初回:5月7日(火)) 10時~12時
 場所/西公民館 講師/小野 綾子(ソプラノ)、古積 郁子
 問/津田 (☎22-1441)

生け花池坊眞月会 会員募集

日時/6~8月:第1・3火曜日 10時~12時
 場所/旧勤労青少年ホーム 会費/1,300円(花代のみ)
 講師/生け花池坊家元教授 渡辺 眞月 氏
 申込・問/渡辺 (☎22-4767、☎090-5592-3898)

フラサークル仲間募集

みんなでリラックスしながら、一緒に楽しみませんか。60~70代の方も大歓迎です。無料体験もできます。
 日時/第2・4木曜日 9時45分~11時30分
 場所/旧勤労青少年ホーム
 申込・問/伊藤 (☎090-6222-9624)

新かけはし隊 パソコンサロン

日時/第1・3水曜日(5月のみ第2・3水曜日) 18時~21時
 場所/旧勤労青少年ホーム 1階集会室
 会費/月300円(入会后2カ月間は500円)
 持ち物/ノートパソコン
 申込・問/大内 (☎080-1854-9262)、渡辺 (☎090-8610-4241)

3B体操サークル 会員募集

用具を使って、音楽に合わせて、仲間と楽しみながらできる健康体操です。いつでも無料体験ができます。
 日時/5月14日(火)、21日(火)、28日(火)、6月4日(火)、11日(火)、18日(火) 14時~15時30分
 場所/いわぬま市民交流プラザ 多目的室2
 問/(公社)日本3B体操協会 鈴木 (☎080-1831-4597)

岩沼航空少年団 団員・幹部団員募集

募集団員/一般団員:市内小・中学生、幹部団員:大学生以上
 主な活動/規律訓練、航空教室、合宿訓練など
 ※月1回、日曜日に開催します。
 年会費/1万2,000円 入団費/2,000円
 申込・問/齋 (☎090-5358-9779)

3B体操玉浦教室 会員募集

日時/第2・4火曜日 19時~20時30分
 場所/玉浦コミュニティセンター
 問/(公社)日本3B体操協会 齋 (☎080-3099-2362)

太極拳 無料体験会実施中

各団体で無料体験会を行っています。どなたでも参加できますので、ぜひお越しください。
 団体・日時・場所/大河:毎週火曜日 13時30分 市民会館、武隈:毎週木曜日 18時30分 市民会館、風雅:毎週金曜日 9時30分 土ヶ崎集会所、朋友:毎週土曜日 13時 勤労者活動センター
 問/岩沼市太極拳協会事務局 河村 (☎22-2117)

里の杜歌倶楽部 会員募集

健康と仲間作りにカラオケを楽しみませんか。
 日時/第2・4木曜日 9時30分~11時30分
 場所/中央公民館 視聴覚室 問/新田 (☎22-3730)

ヨーガサークル・パドマ 会員募集

体が硬くても大丈夫。深い呼吸でココロとカラダをリラックスしましょう。無料体験もできますので、問い合わせください。
 日時/金曜日(月2回) 10時~11時30分、13時30分~15時
 場所/玉浦コミュニティセンター
 持ち物/ヨガマット(バスタオル)、飲み物
 問/佐々木 (☎090-6850-4345)、菅原 (☎080-1659-1990)

〇譲ります ()は希望価格

●ラケットカバー(テニス兼バドミントン2点)[新品500円、新品同様300円]、●YONEX試合用ウェア(上下各2点、新品同様)[各1,500円]、●丸えりブラウス(中学生用Lサイズ3点、長袖2点、使用感あり)[各300円]、●パイプベッド(シングル、へこみあり)[1,000円]、●西こぼと制服一式(女の子用、ジャージ、バッグ、帽子付き、3年使用)[無料]、●洋服ダンス(高さ190cm×幅120cm×奥行57cm、新品同様)[無料]、●学習机(ベージュ、棚付き、新品同様)[無料]、●電動介護ベッド(2~3年使用)[無料 ※運搬費は自己負担]、●本棚(4段、高さ150cm×幅90cm×奥行30cm、15年使用)[無料]、●エレクトーン(ヤマハ製、幅115cm×高さ90cm×奥行60cm、30年程度使用)[無料]、●ロデオボーイ(新品同様)[希望価格5~6万円 要相談]

ゆずりあいコーナー

〇譲ってください ()は希望価格

●使い古しのバスタオル、フェイスタオル、シーツ[無料] ※工房あすなる(☎090-1496-1776、水曜日を除く平日9時~16時30分)に直接ご連絡ください。

受付開始/5月7日(火) 9時~電話にて受け付け

掲載申込・問/生活環境課 (☎内線333・335)

募集中



岩沼市史刊行のご案内

岩沼市史第6巻「資料編Ⅲ 近世」を刊行しました。「資料編Ⅲ 近世」は主に江戸時代の岩沼に関する歴史資料を収録しています。町・村の暮らしや宿場のにぎわいなど、当時の様子がよく分かる内容となっています。ぜひ岩沼の歴史を手にとってみてください。

販売開始／5月16日(木) 販売価格／1巻3,000円(税込み)

販売場所／市史編纂室(市役所南側 旧図書館1階)、

生涯学習課、ふるさと展示室(市民図書館2階)、

市民会館、西公民館、玉浦コミュニティセンター

問／市史編纂室(☎25-1170)



「子ども岩沼市史」、「通史編Ⅰ 原始・古代・中世」、「資料編Ⅰ 考古」・「資料編Ⅱ 古代・中世」(2巻セット)、「資料編Ⅳ 近代」、「特別編Ⅰ 自然」も発売中です。



出張! たまねぎりレーマラソン in千年希望の丘メモリアル公園

淡路島で大ヒットした「玉ねぎりレーマラソン」が出張開催されます。マラソンを通して地域が笑顔になる楽しいイベントです。緩やかな特設コースをチームで走りませんか。応援もよろしくお願いします。

日時／5月19日(日) 10時30分 場所／千年希望の丘 相野釜公園

競技部門／フルリレーマラソン、ハーフリレーマラソン(各3~10人構成)

参加費／1人3,500円 申込締切／5月6日(月) 後援／岩沼市

申込方法／ホームページ(☎<https://team0.jp/>)を確認していただくか、
ランネット(☎<https://runnet.jp/>)から申し込みください

主催・問／TEAM・ゼロ事務局(☎078-955-2137、✉info@team0.jp)



「復興支援 ありがとうの森2020」岩沼市千年希望の丘植樹祭&収穫祭2019

日時／5月25日(土) 10時~12時頃(受付:9時30分~ 雨天決行、荒天中止)

場所／千年希望の丘 二野倉公園 内容／植樹、ハマナスの花の収穫体験

募集人数／1,000人 植樹本数／約1万2,000本

後援／岩沼市、(一社)千年希望の丘協会

申込方法／電話、ファクスまたはEメールで申し込みください

主催・申込・問／(一社)森の防潮堤協会

(☎022-234-5327、☎022-275-5050、✉morinobouchoutei@yahoo.co.jp)

※千年希望の丘に咲くハマナスから抽出したハマナスソーダの無料配布があります。



人口と世帯

(31年3月末現在)

住民基本台帳人口

男 21,699人(-116)

女 22,314人(-95) 計 44,013人(-211)

転入 248人 転出 443人

出生 19人 死亡 35人

世帯数 17,785世帯(-18)

() 前月比

火災と救急

(31年3月中)

〈火災〉 4件 〈救急〉 163件

建物 1件 交通事故 8件

車両 1件 急病 94件

林野 0件 一般負傷 15件

その他 2件 転院 38件

その他 6件

火災 2件 (岩沼消防署調べ)

市内の交通事故件数

(31年3月末現在)

	3月中	1月からの 累計	前年累計比
人身事故	12件	44件	11件
死亡	1人	4人	4人
負傷者	14人	48人	6人

(岩沼警察署調べ)