

図 4-3 分岐標準配管図

図 4-3-1 被分岐管口径 DIP・PE・SP $\phi 75$ mm以上 分岐口径 同径以下
 【被分岐管口径 VP・RRVP $\phi 75$ mm以上 分岐口径 **同径未満**】



図 4-3-2 被分岐管口径 DIP・PE・SP $\phi 75$ mm以上 分岐口径 同径以下
 【被分岐管口径 VP・RRVP $\phi 75$ mm以上 分岐口径 **同径未満**】



図 4-3-3 被分岐管口径 VP・RRVP $\phi 75$ mm以上 分岐口径 **同径 (DIP)**

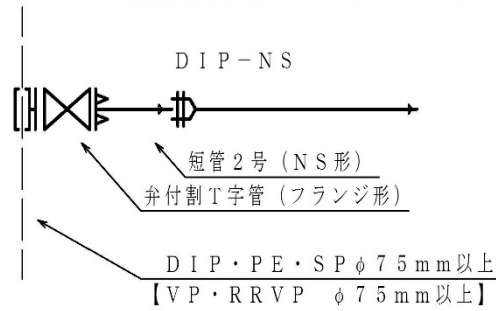

図 4-3-4 被分岐管口径 VP・RRVP $\phi 75$ mm以上 分岐口径 **同径 (PE)**

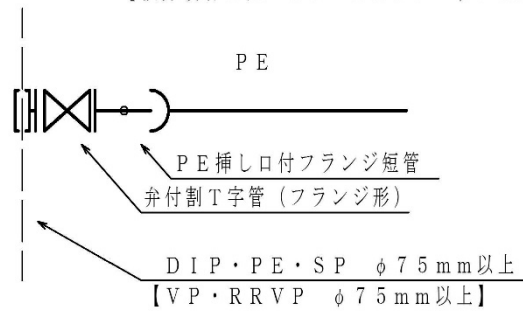

※ PP管については、二層管とする。

図 4-3-5 GPの切取り

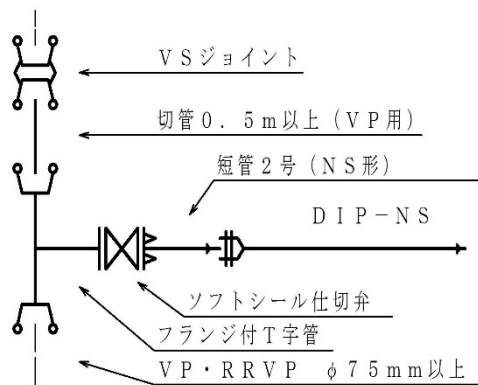
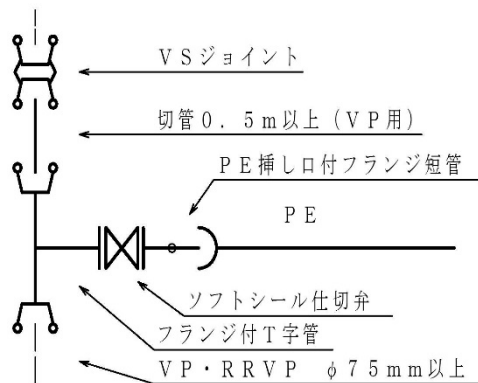

図 4-3-7 PPの切取り



図 4-3-6 VP・HIVPの切取り

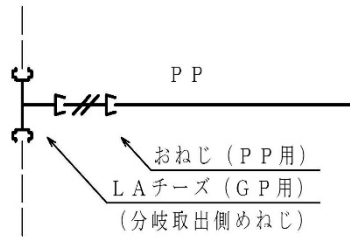

図 4-3-8

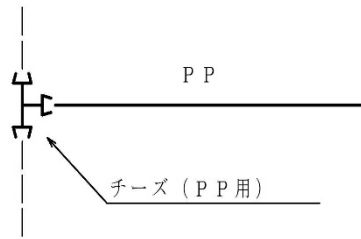

分岐止標準配管図

図 4-3-9 T字管撤去

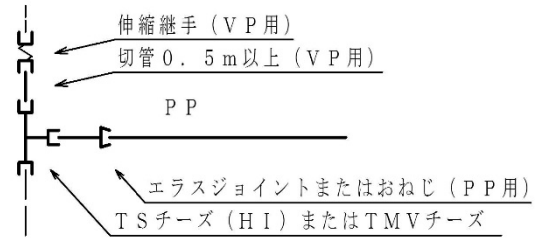
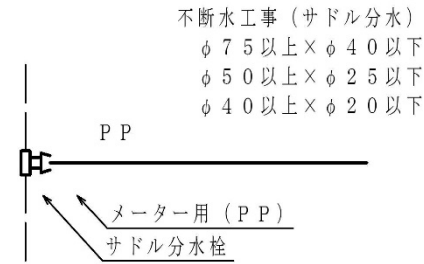

図 4-3-10 50mm以上のVP・RRVPの分岐止



図 4-3-11 VP・HIVPの分岐止

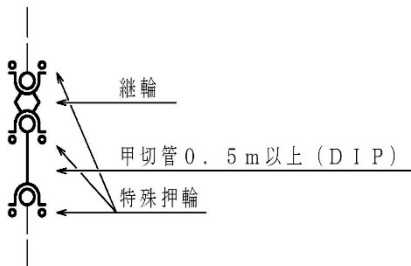

図 4-3-12 PPの分岐止

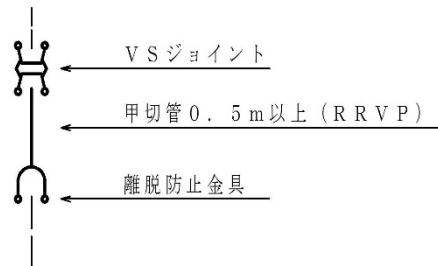

※ PP管については、二層管とする。

図 4-4-3 止水栓・青銅弁・仕切弁の設置位置図

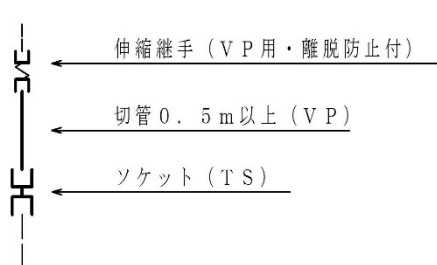
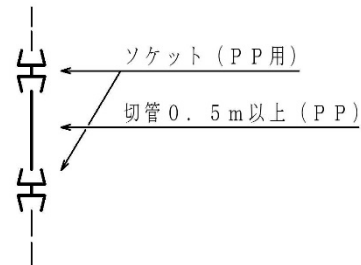
(1) 共用管

(青銅弁or止水栓を設置すること)

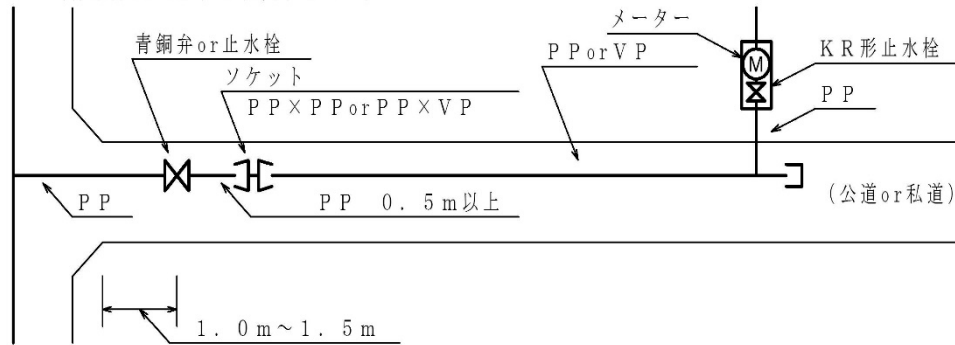

(2) 宅地引込

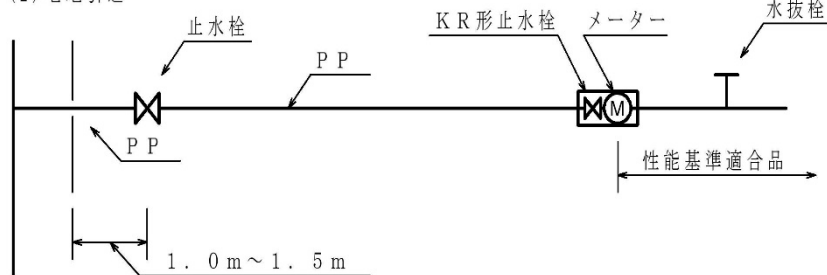

(3) 専用通路引込

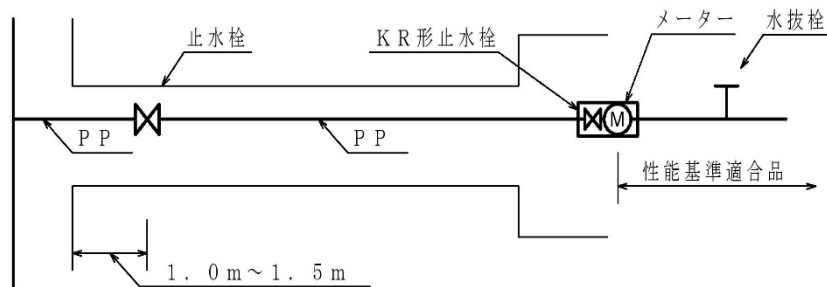

(4) 道路引込

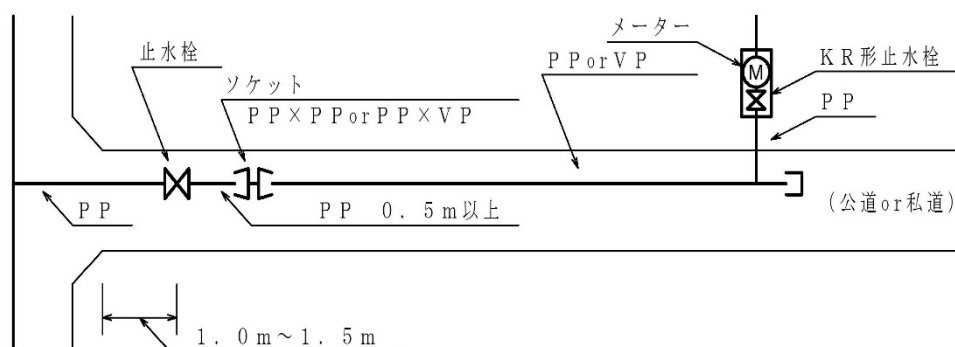

※ PP管については、二層管とする。

図 4-4-4 止水栓・青銅弁・仕切弁の設置方法図

(1) 仕切弁前後のDIP-NS (φ75以上)

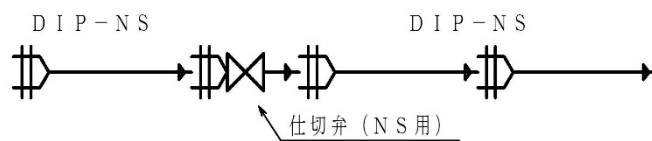

(2) 仕切弁以降PE (φ75以上)

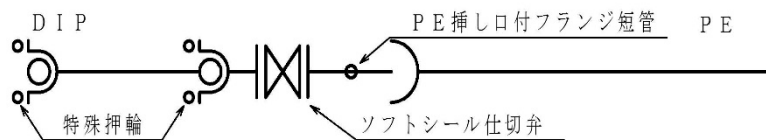

(3) 仕切弁前後PP (φ50)

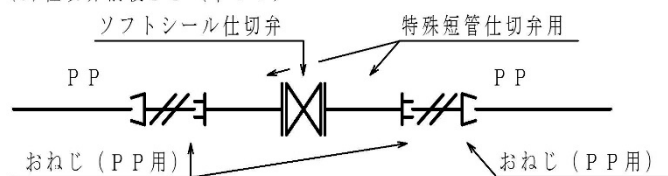

(4) 仕切弁以降VP (φ50)

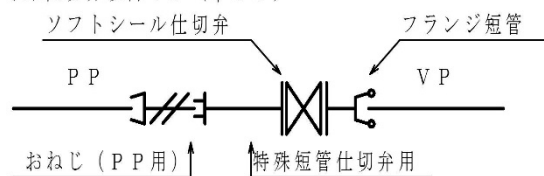

(5) 青銅弁φ40・φ30

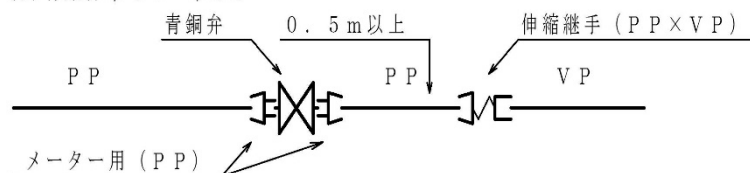

(6) 止水栓φ25・φ20

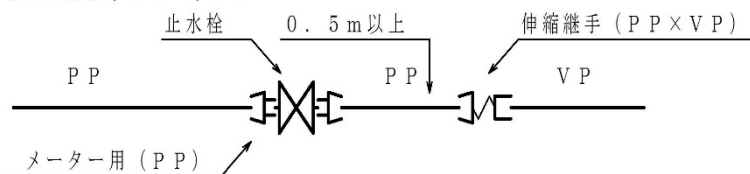

※ PP管については、二層管とする。

図 4-4-4-6-1 青銅弁・止水栓下部補強図



図 4-4-4-6-2 仕切弁設置標準図



図 4-4-4-6-2 仕切弁設置標準図(2)
上部平面図

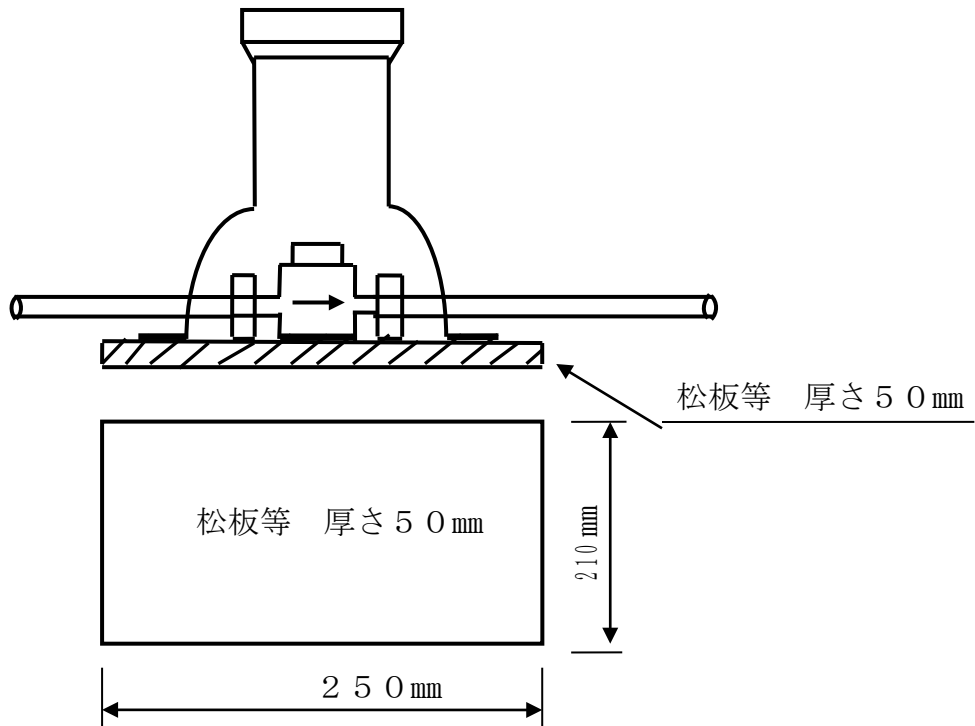

图 4-4-4-7 止水栓筐图 (1)

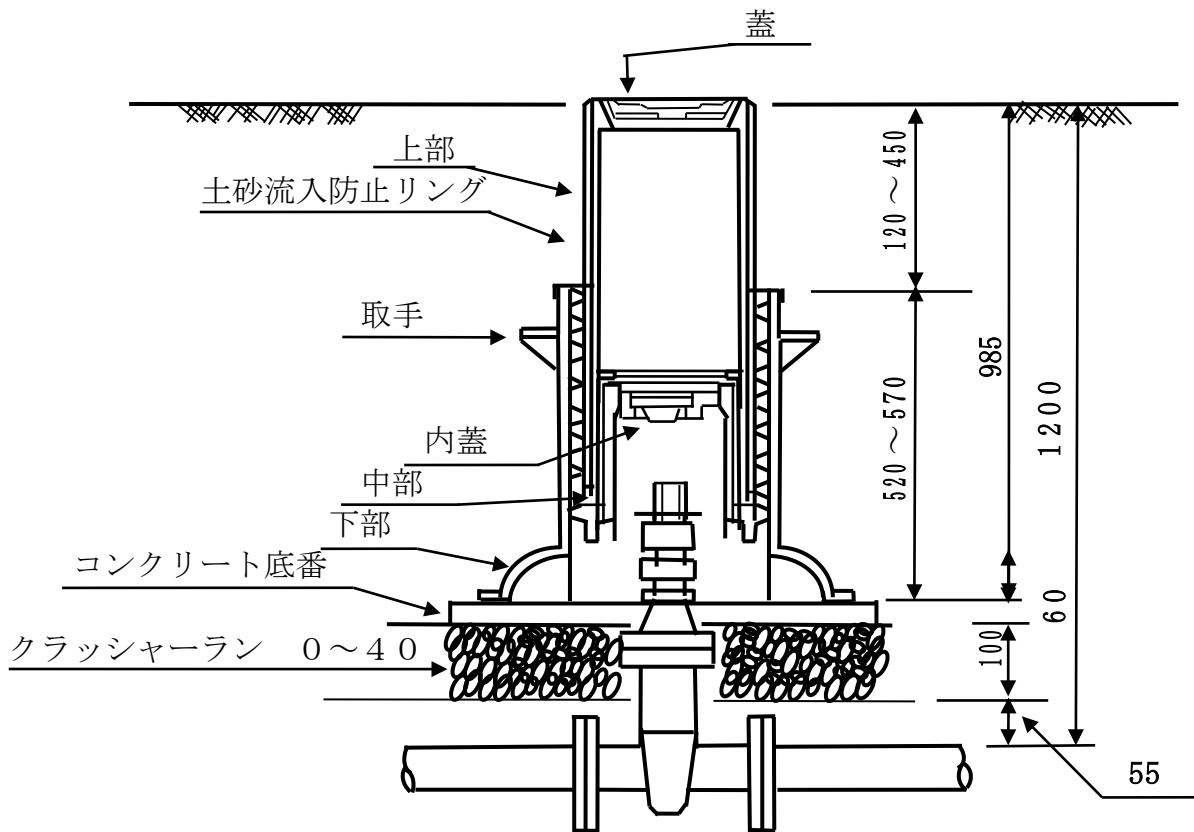

表 4-5-1 メーター前後の標準使用材料表

番号	名 称
1	ポリ継手おねじ
2	樹脂コーティングエルボ
3	SGP-VB・SGP-PB 長ニップル
4	樹脂コーティングニップル
5	丙止水栓（ボール伸縮形）
6	逆止弁（ボール式）
7	ガスユニオン（鋼管用メーターユニオン）
8	樹脂コーティングソケット
9	水道メーター本体
10	K R 形止水栓（逆止兼用）
11	伸縮継手（メーター伸縮ソケット）（B C 6 製）
12	ポリ継手おねじ又は伸縮継手（P P * V P 用）
13	特殊短管メーター用
14	K R 形逆流防止バルブ
15	ポリ継手メーター用回転継手
16	ポリ継手めねじ付ソケット
17	鋼管用継手（B C 製）
18	メーター用 22° 1 / 2 ベンド
19	ポリエチレン管（P P）0. 3 m
20	仕切弁用フランジ短管
21	短管 1 号（N S 形）粉体塗装
22	短管 2 号（N S 形） "
23	特殊押輪（ゴム輪・B・N・P）（亜鉛合金製キャップ取り付）

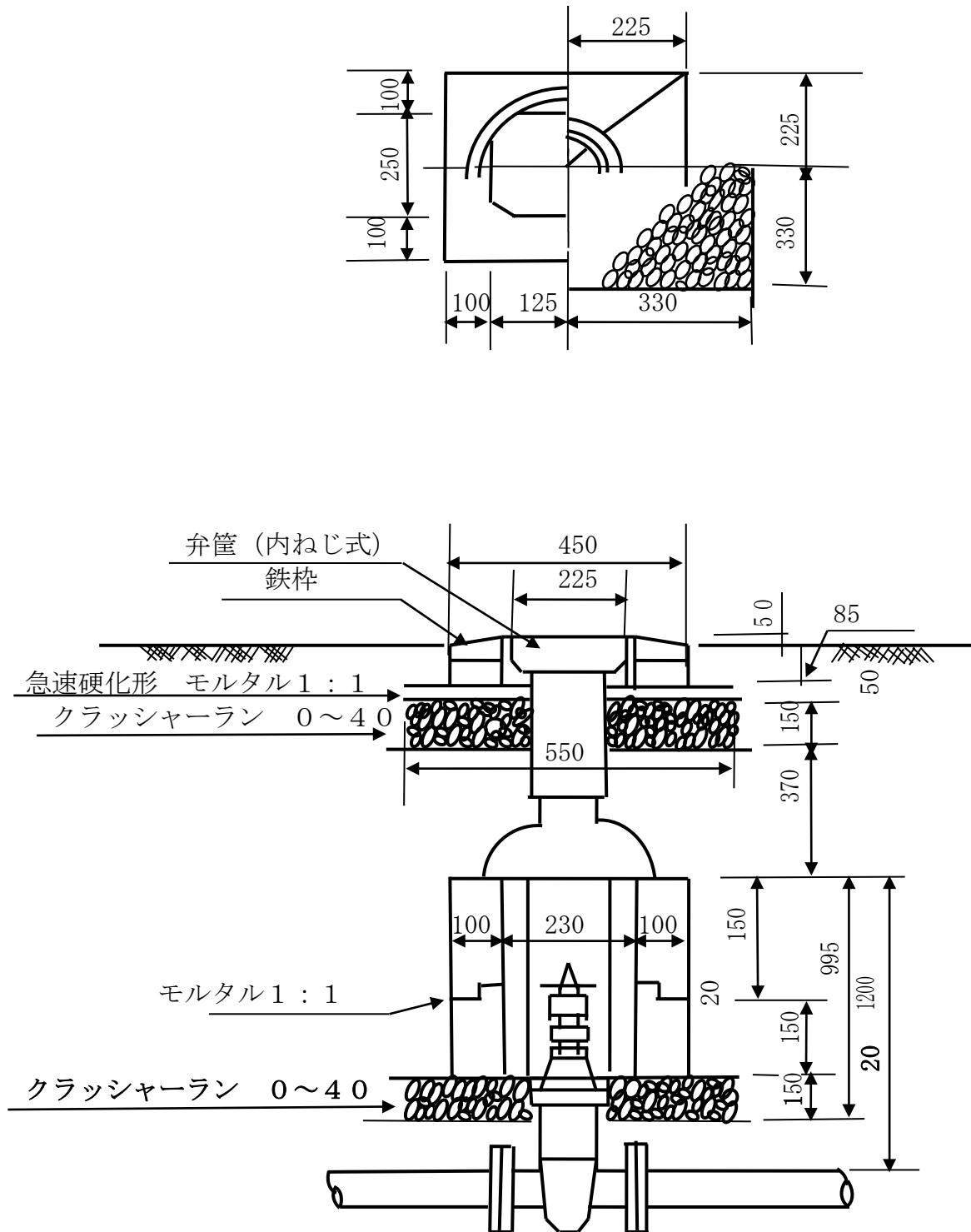
水道メーター寸法表 【パッキン厚(3*2) 6mm加算】

メーター口径	φ 1 3	φ 2 0	φ 2 5	φ 3 0	φ 4 0	φ 5 0	φ 7 5	φ 1 0 0
長さm/m	1 6 5	1 9 0	2 2 5	2 3 0	2 4 5	5 6 0	6 3 0	7 5 0

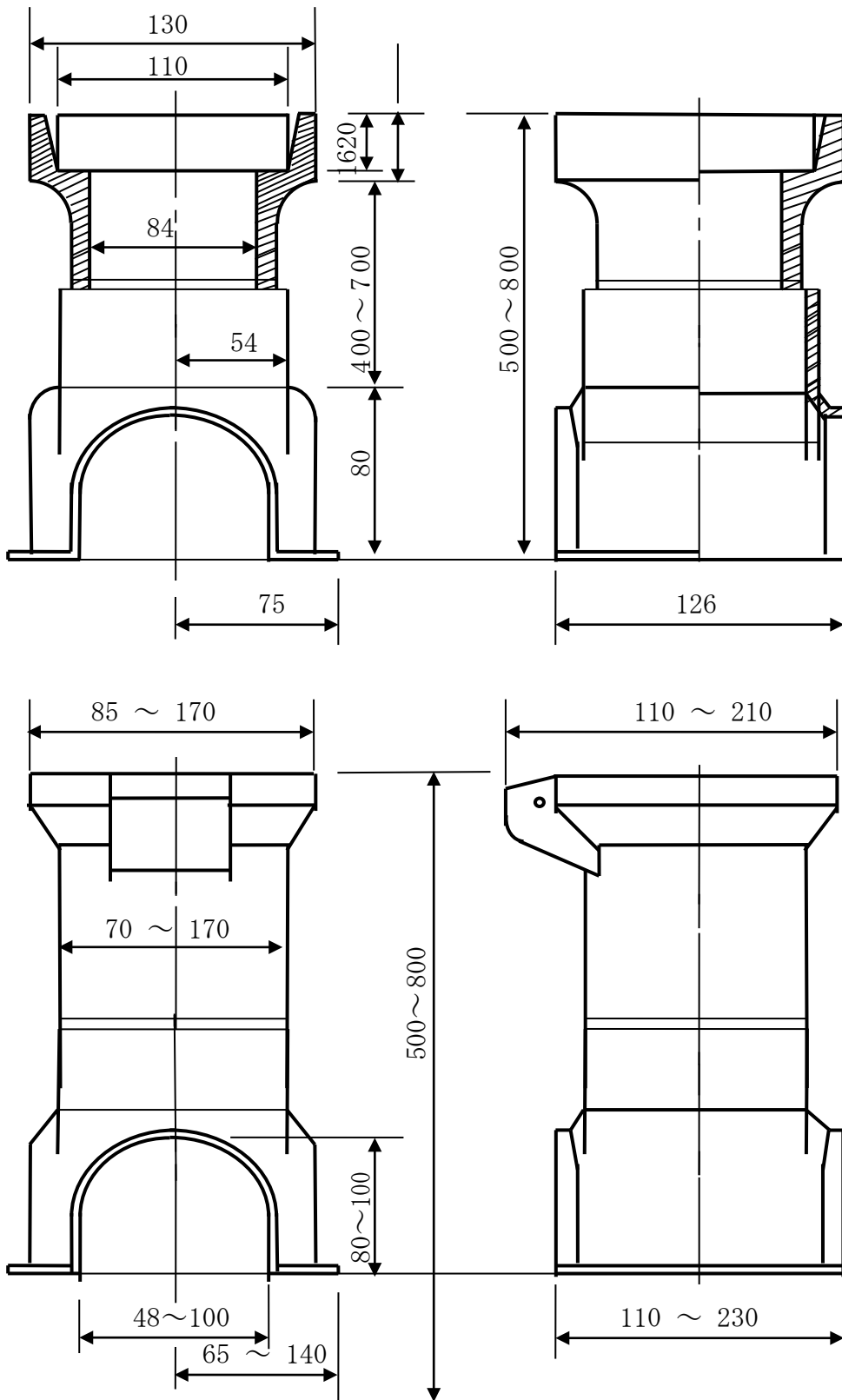
図 4-5 メーター前後の標準配管

図 4-5-1-1 口径 13mm~25mm PP・KR型止水栓



図 4-5-1-2 口径 13mm~25mm SGP・KR型止水栓



図 4-5-2-1 口径 30mm~40mm SGP

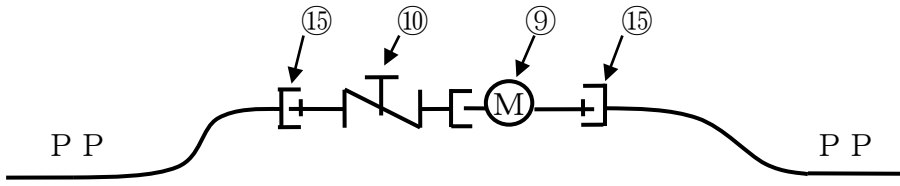

図 4-5-2-2 口径 30mm~40mm PP

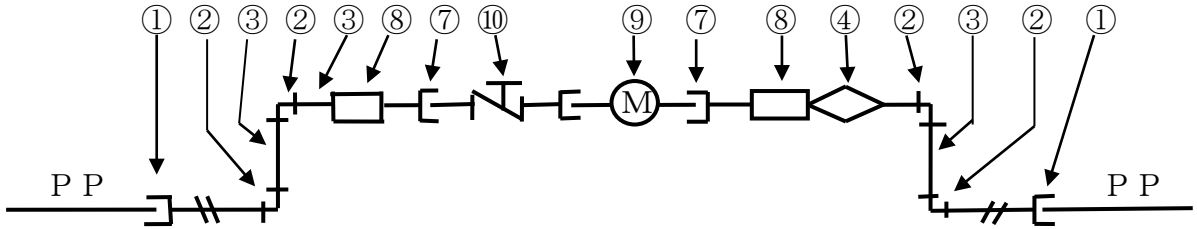

図 4-5-3 口径 50mm

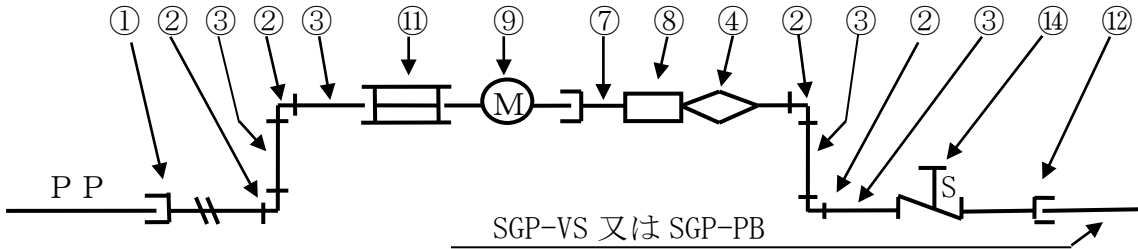

図 4-5-4-1 口径 75mm以上

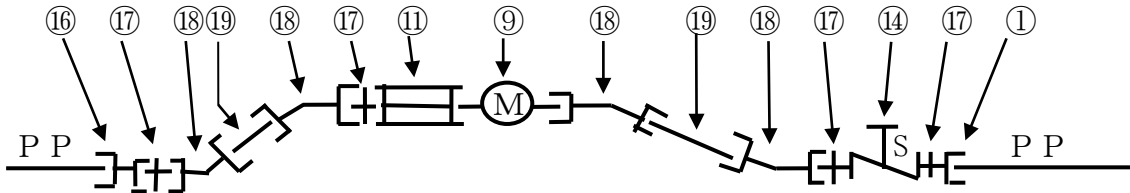

図 4-5-4-2 口径75mm以上

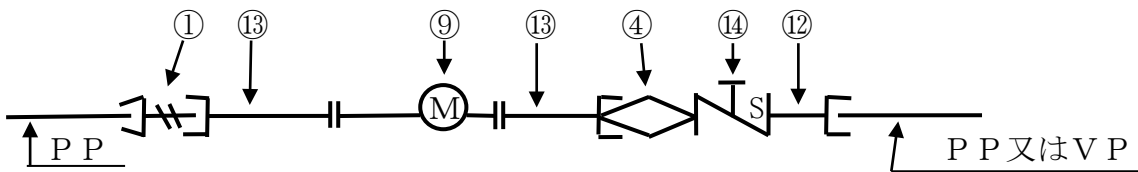

図 4-6 隔測式水道メーター取り付け（コンクリート製・鋳鉄蓋）標準施工図

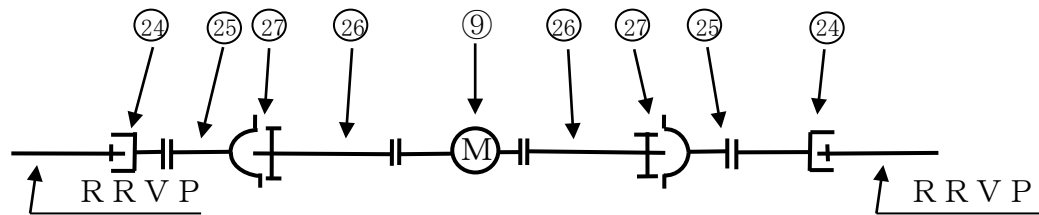

メーターます寸法表（細字=最小寸法・太字=最長寸法）

	①	②	③	④	⑤	⑥	⑦	⑧	⑨	⑩
φ 50	650	1100	560	1000	560	180	600	140	325	120
φ 75	650	1100	560	1000	630	180	600	180	325	120
φ 100	650	1300	560	1200	750	200	600	180	325	120

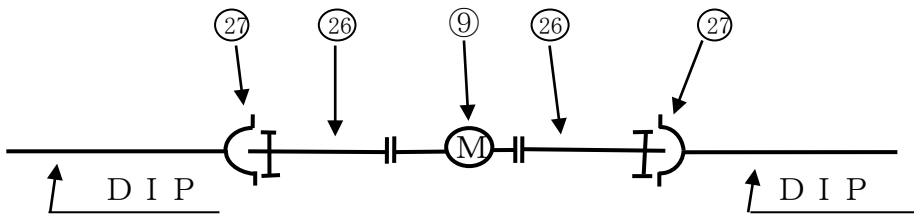
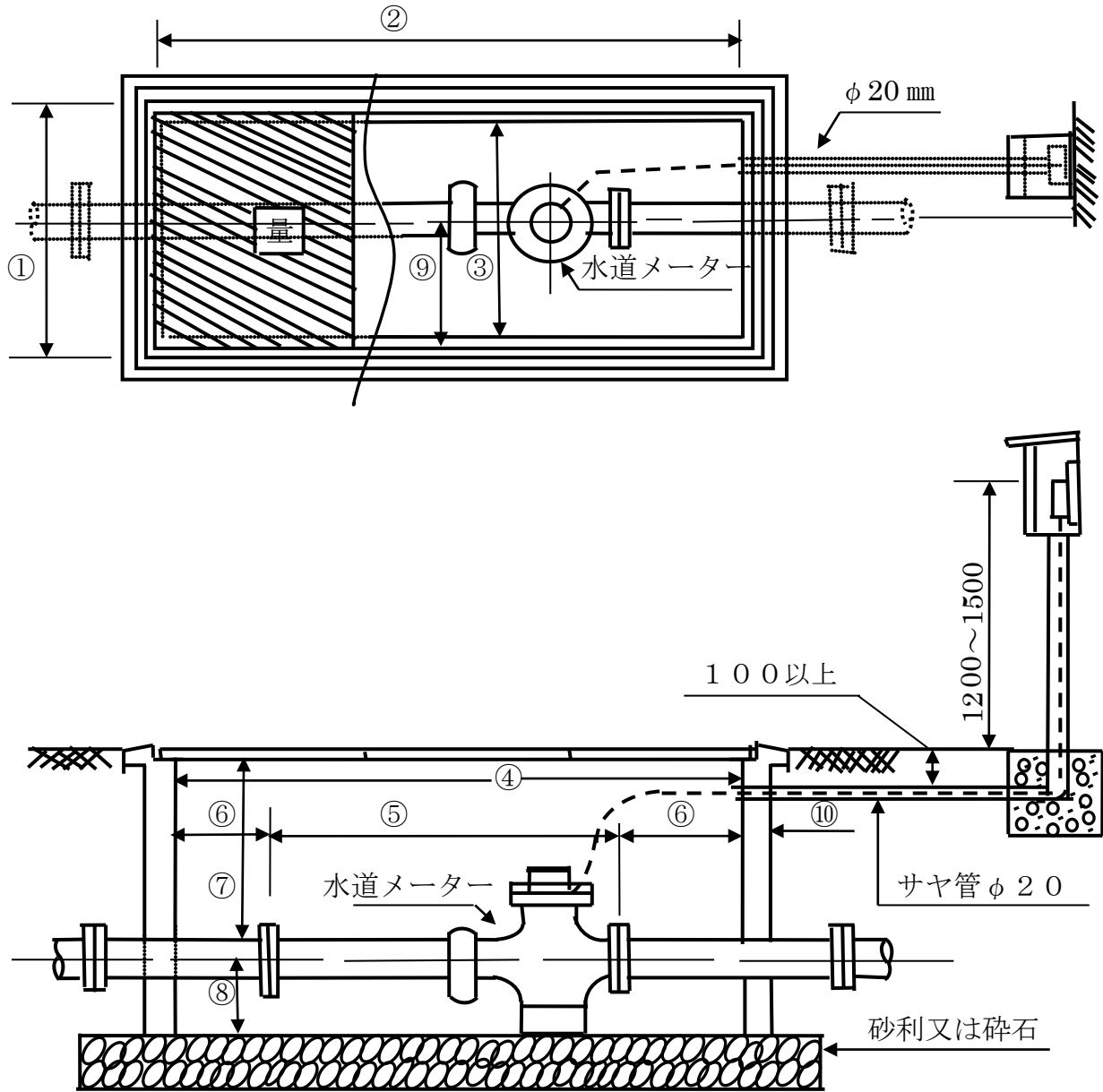
図 4-7 隔測式水道メーター取付 (FRP製ボックス) 標準施工図

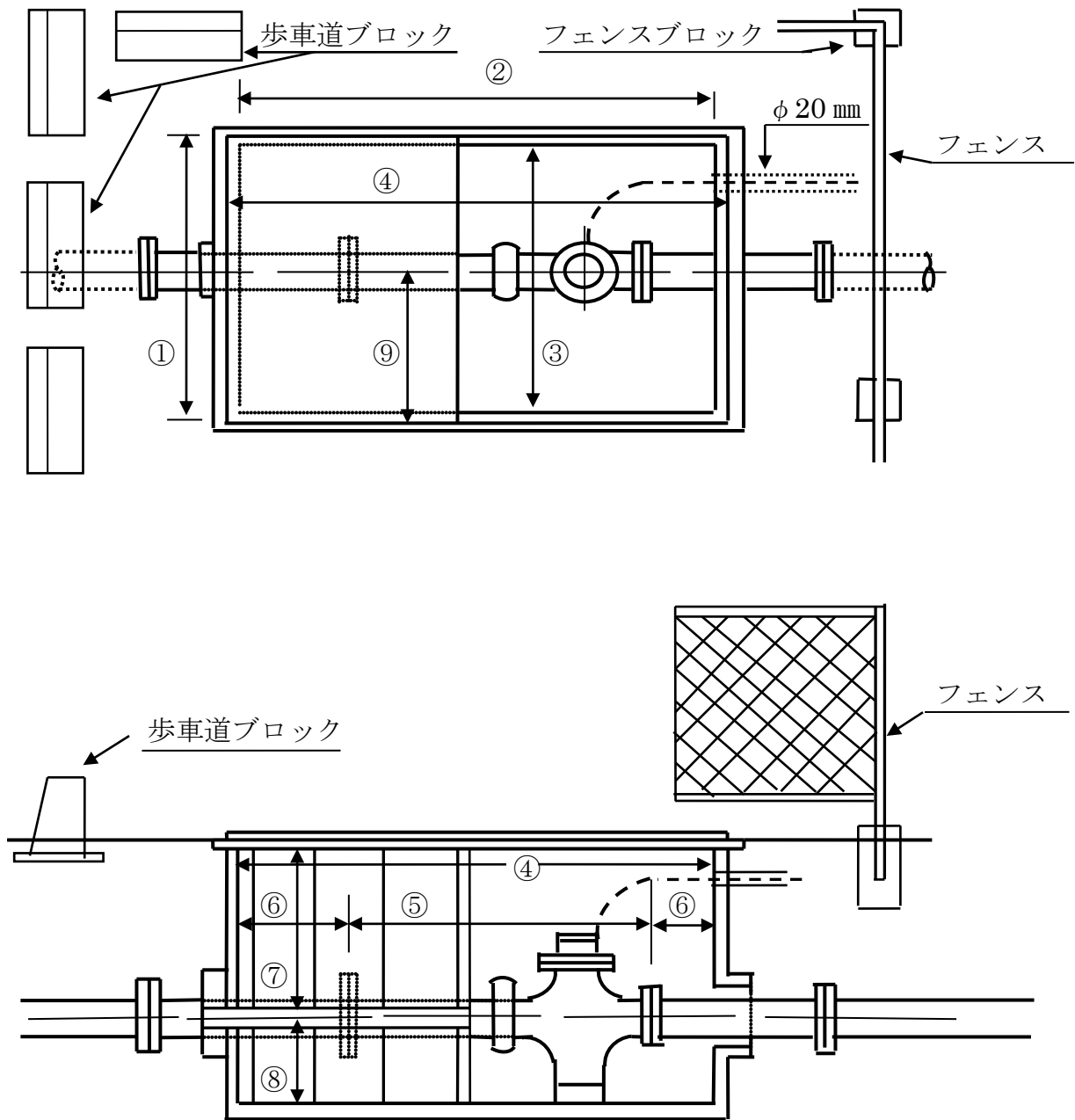

メーターます寸法表 (細字=最小寸法・太字=最長寸法)

	①	②	③	④	⑤	⑥	⑦	⑧	⑨
φ 50	650	950	580	1000	560	180	600	140	325
φ 75	650	990	580	1050	630	180	600	180	325
φ 100	650	1120	600	1170	750	200	600	180	325

給水装置工事申込書

収年	受月	日	平成 年 月 日	給水装置場所	岩沼市	丁目	番	号
収受番号	第 号	水栓番号					用途	一般用・臨時用
工事内容	新設・改造・増設・修繕・口径変更・移設 水洗化改造・開発行為・装置廃止・休止					装置廃止・休止等 加入金権利有無		保留・不要・相殺
工事完了 予定年月日	平成 年 月 日			保留等 対象				
給水 使用者名				水栓番号				
委任事項	1. 上記場所の給水装置工事申込み及び取消に関する一切 1. 上記の工事に関する市納付金納入に関する一切							
委任代理人	(商号又は名称)							
委任者 (申込者)	住所			氏名				印
家屋所有者	住所			氏名				印
本管所有者 及び土地所 有者の承諾	本管 住所 土地			氏名				印
	本管 住所 土地			氏名				印
上記のとおり、給水装置工事を施工したいので規定の手数料（申込手数料・設計審査手数料・竣工検査 手数料・道路占用申請手数料）を添えて申込みます。 平成 年 月 日 岩沼市水道事業管理者 殿 委任代理人（給水装置工事事業者） 住 所 氏 名 TEL 印								
市 納 付 金 額 (手 数 料)					水 道 加 入 金			
口径 区分	13 mm～ 20 mm	25 mm～ 40 mm	50 mm～ 100 mm	100 mm 以上	(消費税相当額含む金額) 一金 円也			
工事申込 手数料	円	円	円	円	新 設 口 径	mm 件		
設計審査 手数料	円	円	円	円	口 径 変 更	(改造工事に伴う口径変更) mmから mmに変更		
竣工検査 手数料	円	円	円	円	既 設 口 径	mm 件		収納確認印
占用申請 手数料	円							
合計金額	円	円	円	円				
承 認				収納 確認 印	所 長			
平成 年 月 日								

申込書	水栓番号						
収受番号 第 号	給水装置場所	岩沼市		丁目	番	号	
		氏名					印
位置図	給水装置工事 事業者 住所氏名						
	印						

使用材料明細書							
宅地内使用材料				道路内使用材料			
名称	形状寸法	数量	認証機関名	名称	形状寸法	数量	認証機関名
				サドル分水栓	φ × φ		
				止水栓	φ		
				止水栓筐			
				PEメーター用	φ		
				P	P	φ	
				青銅弁	φ		
				弁	筐		
				仕切弁	φ		
				不断水(割T字管)	φ × φ		

設計図	平面図及び立面図																						
(縮尺 :) 方位																							
<div style="border: 1px solid black; width: 100%; height: 100%; grid-template-columns: repeat(24, 1fr); grid-template-rows: repeat(20, 1fr);"></div>																							

所 長				

水 栓 番 号							

給 水 装 置 工 事 竣 工 届

收 受 年 月 日	平成 年 月 日	給水装置場所	岩沼市			丁 目 番 号	
收受番号	第 号	工事内容	新 設・改 造・増 設・修 繕・口 径 変 更・移 設 水 洗 化 改 造・開 発 行 為・装 置 廃 止・休 止				
装置廃止・休止等 加入金権利有無	保留・不要・相殺	保留等対象 水 栓 番 号					
給水装置 所有者名				主任技術者氏名			
給水装置 使用者名				工事完了年月日	平成 年 月 日		
工事申込み年月日	平成 年 月 日	給水開始年月日	平成 年 月 日				
分水・分岐年月日	平成 年 月 日	分水・分岐・分水止 ※確認年月日	平成 年 月 日				
分水工事	配水管口径 m/m	取出口径 m/m	※開発行為事前 協議年月日	平成 年 月 日			
分岐工事	給水管口径 m/m	取出口径 m/m	寄付採納年月日	平成 年 月 日			
※竣工検査年月日	平成 年 月 日	水圧テスト年月日	平成 年 月 日				
加入金納入額（消費税相当額含む金額）			受水槽容量	高置水槽容量			
口径 m/m	件	金額	円也	m ³ 基	m ³ 基		
口径 m/m	件			m ³ 基	m ³ 基		
<p>上記のとおり竣工したのでお届けいたします。 平成 年 月 日 岩沼市水道事業管理者 殿</p>							
量水器口径							
量水器番号							
検 満	/						
指 針	m ³						
残 塩	PPM						
水 圧	MPa						
水 抜 栓	電動・遠隔・地下						
設 置 場 所							
委任代理人（給水装置工事事業者）	住所						
	氏 名						
	TEL						
委任者（所有者）	住所						
	氏 名						
	TEL						
家屋所有者	住所						
	氏 名						
本管所有者 及び土地所有 者の承諾	本管・土地	住所 岩沼市	氏 名				印
	本管・土地	住所 岩沼市	氏 名				印
	本管・土地	住所 岩沼市	氏 名				印

竣工図	水栓番号							
収受番号 第 号		給水装置場所		岩沼市	丁目	番 号		号
				氏名		印		
位置図		給水装置工事						
		事業者 住所氏名 印						
分水及び止水栓位置オフセット、埋設深								

使用材料明細書							
宅地内使用材料				道路内使用材料			
名称	形状寸法	数量	認証機関名	名称	形状寸法	数量	認証機関名
				サドル分水栓	$\phi \times \phi$		
				止水栓	ϕ		
				止水栓筐			
				PEメーター用	ϕ		
				P P	ϕ		

竣工図 <u>平面図及び立面図</u> (縮尺 :) 方位																
-----------------------------------	--	--	--	--	--	--	--	--	--	--	--	--	--	--	--	--

所 長				

平成 年 月 日 収受 第 号

給 水 装 置 工 事 申 込 取 消 届

- 1. 給 水 装 置 場 所 岩沼市
- 2. 水 栓 番 号
- 3. 工 事 申 込 年 月 日 平成 年 月 日
- 4. 工 事 申 込 収 受 番 号 第 号
- 5. 工 事 内 容 新 設・改 造・増 設・修 繕・口 径 変 更・移 設
水 洗 化 改 造・開 発 行 為・装 置 廃 止・休 止
- 6. 水 道 加 入 金 前 納 額 (消費 税 相 当 額 含 む 金 額)
一 金 円 也 (口 径 mm 件)
- 7. 申 込 取 消 理 由 _____

上記により給水装置工事申込みを取り消したいのでお届け致します。

岩沼市水道事業管理者 殿

平成 年 月 日

委任代理人 (給水装置工事業者)

住 所

氏 名

電 話

印

申 込 者 (給水装置工事委任者)

住 所

氏 名

印

所長				

検査年月日			
平成	年	月	日

給水装置工事検査申請書

1. 工事検査申請年月日 平成 年 月 日
2. 申込年月日・收受番号 平成 年 月 日・第 号
3. 給水装置場所 岩沼市 丁目 番号
4. 水栓番号 — —
5. 給水装置所有者 住所
氏名
6. 工事内容 新設・改造・増設・修繕・口径変更・移設
水洗化改造・開発行為・装置廃止・休止
7. 主任技術者 氏名
8. 給水装置工事業者 住所
氏名
電話

	検査事項	検査結果	
		主任技術者	水道事業所
1	オフセットの確認（分岐部及び止水栓位置）		
2	分水・分岐・及び分水止・分岐止の施工状況		
3	止水栓・メーターの設置状況（筐・ます類）		
4	水抜栓の設置・作動状況		
5	逆止弁の作動状況		
6	竣工図と現地配管状況 配管埋設深さ		
7	配管埋設延長		
8	給水用具等の位置		
9	吐水口空間の測定		
10	管種及び給水用具 性能基準適合品の確認		
11	機能検査 給水用具の吐水量、作動状態		
12	水質の確認項目 残留塩素の確認 （臭気、味、色、濁り）		
13	受水槽 吐水口空間の確認 液流面との位置間隔確認		
14	耐圧試験 水圧計・チャート紙の確認 （竣工図面に添付）		

- ※ 検査結果欄 合格は○印・不合格はレ印とする。
- ※ 主任技術者の検査完了後、竣工（図）届と同時に検査の申請書を提出する。
- ※ 工事写真による判定検査は、写検印とする。（水道事業所）

市長	所長	所長補佐	工務係長	業務係長	所員	係

平成 年 月 日

岩沼市水道事業管理者 殿

申請者（布設者）

住 所

氏 名

印

給水管寄付採納申請書

道路内に埋設された水道管（給水管）を寄付したいので受納願います。

1. 寄付する財産

- (1) 給水装置場所 岩沼市
- (2) 水栓番号 — —
- (3) 市道認定路線名 路線番号 路線名
- (4) 口径、管種、延長 口径 mm 管種 延長 m
- (5) そ の 他

2. 条 件

寄付採納基準に該当する下記の給水管とする。

- (1) 寄付する財産とは、市道認定路線及び認定外路線に埋設された給水管とする。
- (2) 開発行為等により上記道路内に埋設された給水管、及び将来配水管となる給水管

3. 添付書類

- (1) 給水装置工事竣工図（位置図・配管図）に寄付する財産区分を明記したもの。

4. 申請された財産区分に対し、管理者が確認する。

※ 配水管の敷設してある道路内に埋設された給水管は、工事完了後市に寄付するものとする。ただし、寄付採納基準に適合する給水管とする。

委任代理人（給水装置工事事業者）

住 所

氏 名

印

電 話

(注) 申請者の住所及び氏名欄は、必ず申請本人が署名のうえ押印すること。

申請者（布設者）

住 所

氏 名

殿

平成 年 月 日

岩沼市水道事業管理者

岩沼市長

給水管寄付受納通知書

平成 年 月 日付けで申請された、下記の給水管について、受納いたしますので通知いたします。

1. 受納する財産

- | | | | | | |
|--------------|------|----|-----|----|---|
| (1) 給水装置場所 | 岩沼市 | | | | |
| (2) 水栓番号 | — | — | | | |
| (3) 市道認定路線名 | 路線番号 | | 路線名 | | |
| (4) 口径、管種、延長 | 口径 | mm | 管種 | 延長 | m |
| (5) そ の 他 | | | | | |

平成 年 月 日

岩沼市水道事業管理者 殿

給水装置工事事業者

住 所

氏 名

電 話

印

新設アパート水道メーター設置確認書

給水装置に係る部屋番号及び水栓番号に対応する水道メーターの設置について、通水テストの結果、次のとおり相違ないことを確認したので届けます。

1. 給水装置設置場所 岩沼市 丁目 番 号

2. アパート名称

3. 所有者住所氏名 住 所

氏 名

4. 棟室番号・水栓番号・メーター番号 別紙のとおり

5. メーター出庫年月日 平成 年 月 日

6. 管理人名（仲介不動産業者名等連絡先）

住 所

氏 名

電 話

水道メーター設置場所報告書

メーター設置位置

7	6		5
8	家屋 10		4
9	1	2	3

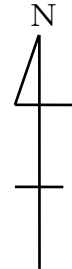

現地案内図（住宅地図の写し等）・アパートの場合メーター設置位置



新設アパート水道メーター設置状況

1. 給水装置場所 岩沼市
2. アパート名称
3. 所有者住所
4. 所有者氏名
5. 水 栓 番 号
6. コースコード
7. 施工業者名
 電話番号
8. 管 理 人 等
 (仲介不動産会社名)
 電話番号

部 番	屋 号	栓番	使用者氏名	口径	メーター 番 号	検満	給水開始年月日	指 針	CD
				φ		/	H 年 月 日		
				φ		/	H 年 月 日		
				φ		/	H 年 月 日		
				φ		/	H 年 月 日		
				φ		/	H 年 月 日		
				φ		/	H 年 月 日		
				φ		/	H 年 月 日		
				φ		/	H 年 月 日		
				φ		/	H 年 月 日		
				φ		/	H 年 月 日		
				φ		/	H 年 月 日		

水抜栓設置位置 (電動等の操作位置)

部 番	屋 号	栓番	使用者氏名	口径	メーター 番 号	検満	給水開始年月日	指 針	CD
				φ		/	H 年 月 日		
				φ		/	H 年 月 日		
				φ		/	H 年 月 日		
				φ		/	H 年 月 日		
				φ		/	H 年 月 日		
				φ		/	H 年 月 日		
				φ		/	H 年 月 日		
				φ		/	H 年 月 日		
				φ		/	H 年 月 日		
				φ		/	H 年 月 日		
				φ		/	H 年 月 日		
				φ		/	H 年 月 日		
				φ		/	H 年 月 日		
				φ		/	H 年 月 日		
				φ		/	H 年 月 日		
				φ		/	H 年 月 日		
				φ		/	H 年 月 日		
				φ		/	H 年 月 日		

水抜栓設置位置（電動等の操作位置）

修繕証明書

平成 年 月 日

岩沼市水道事業管理者 殿

施工事業者 住所
名称

下記のとおり修繕を完了したことを証明します。

依頼人	住所			
	氏名			
給水装置場所				
水道使用者		施設コード		
修繕完了月日	平成 年 月 日	修繕完了時指針	m ³	
メーター口径		メーター番号		
修 繕 内 容				

平成 年 月 日

岩沼市水道事業管理者
岩沼市長

殿

住 所

申請者

(委任代理人)

氏 名

Ⓢ

下記のとおり道路占用したいので、道路法第 3 2 条の規定により申請します。

記

1. 占 用 目 的 給水管布設のため
2. 路 線 名 市道 _____線
車道・歩道・その他 _____通行止
3. 委任者（申込者）名 _____
4. 占 用 場 所 岩沼市 _____番地先
5. 工 事 期 間 許可日から平成 年 月 日まで
6. 工作物物件
または構造 別紙設計図のとおり
7. 道路復旧方法等

- (1) 平成 12 年 3 月 31 日付け岩土第 454 号の舗装復旧範囲及び舗装復旧構成を準拠し施工する。ただし、舗装道路については仮舗装を行う。本復旧については、1 ヶ月後に施工する。
- (2) 工事については、宮城県土木工事共通仕様書に基づいて施工する。
- (3) 工事完了後、別紙竣工届（2 部）を提出する。

公 共 物 使 用 許 可 申 請 書

平成 年 月 日

岩沼市長

殿

申請者 住 所
ふり がな
氏 名

下記のとおり公共物管理条例第4条の許可を申請します。

1. 公共物の名称 水 路 ・ 道 路 ・ 外
2. 使用場所 岩沼市 _____ 番地先
3. 使用目的 _____ の為
4. 使用数量 _____
5. 使用期間 自：平成 年 月 許可 日
至：平成 年 月 日
6. 必要添付書類 (1) 位 置 図 (2) 公 図 写
(3) 実 測 丈 量 図 (4) 利害関係者同意書
(5) 土地境界確定協議書 (6)
7. 道路復旧方法等

しゅん工届

平成 年 月 日

岩 沼 市 長 殿

(申請者)

住所

氏名

電話 () -

下記のとおりしゅん工したので届けます。

- | | |
|------------|------------------------------|
| | 記 |
| 1. 許可年月日 | 平成 年 月 日 |
| 2. 指令番号 | 岩土指令第 号 |
| 3. 工事名 | _____ |
| 4. 工事場所 | 岩沼市 |
| 5. 工期 | 着工 平成 年 月 日
しゅん工 平成 年 月 日 |
| 6. 工事の完成の日 | 平成 年 月 日 |
| 7. 位置図 | 別紙 |
| 8. 竣工写真 | 別紙 (着手前・施工中・完了後) |
| 9. 施工業者名 | _____ |

道路占用許可申請書

新規	更新	変更	宮城県(仙土)指令第 平成 年 月 日	号 日
----	----	----	------------------------	--------

宮城県仙台土木事務所長 殿

平成 年 月 日

〒 989-2480

住 所 岩沼市桜一丁目6番20号

氏 名 岩沼市水道事業管理者

岩沼市長 (印)

担当者

TEL 0223-22-1111 (内線 459)

道路法第32条の規定により許可を申請します。

占用の目的			
占用の場所	路線名	車道・歩道・その他	
	場 所		
占用物件			
占用の期間	平成 年 月 日から	間	占用物件 の 構 造
	平成 年 月 日まで		
工事の期間	平成 年 月 日から	間	工事实施 の 方 法
	平成 年 月 日まで		
道路の 復旧方法	指定のとおり	添付図書	位置図 平面図 断面図 構造図 保安施設設置計画図 書現況写真
備 考			

記載要領

1. 新規・更新・変更については、該当するものを○で囲み、更新・変更の場合には、従前の許可書の番号及び年月日を記載すること
2. 申請者が法人である場合は、「住所」の欄には主たる事務所の所在地、「氏名」の欄には名称及び代表者の指名を記載するとともに、「担当者」の欄に所属・氏名を記載すること。
3. 「場所」の欄には、地番まで記載すること。占用が2以上の地番にわたる場合には、起点と終点を記載すること。「車道・歩道・その他」については、該当するものを○で囲むこと。
4. 変更の許可申請にあたっては、関係する欄の下部に変更後のものを記載し、上部に変更前のものを()書きすること。
5. 「添付書類」の欄には、道路占用の場所、物件の構造等を明らかにした図面その他必要な書類を添付場合に、その書類名を記載すること。

道路占用許可書

宮城県（仙土）指令第 号

岩沼市

占用の目的			
占用の場所	路線名		その他
	場所		
占用物件	名 称	規 格	数 量
占用期間	平成 年 月 日から 平成 年 月 日まで	占用物件 の 構 造	別添構造図のとおり
工事の期間	平成 年 月 日から 平成 年 月 日まで	工 事 実 施 の 方 法	別添図書のとおり
道路の 復旧方法	別添条件書のとおり	添 付 書 類	位置図 平面図 断面図 構造図 保安施設設置計画図 現況写真
占 用 料	初 年 度	— 円	占用料なし
	年 額	— 円	
最 終 年 度	— 円		
総 額	— 円		
<p>平成 年 月 日付けで申請のありました道路の占用については、道路法（昭和 27 年法律第 180 号）第 32 条第 1 項の規定により、別紙の条件を付して許可します。</p> <p style="text-align: center;">平成 年 月 日</p> <p style="text-align: center;">宮城県仙台土木事務所長</p> <p>1 この処分に不服があるときは、この処分があったことを知った日の翌日から起算して60日以内に、宮城県知事に審査請求をすることができます。</p> <p>2 この処分に不服があるときは、この処分があったことを知った日の翌日から起算して6ヶ月以内に（この処分について宮城県知事に対する審査請求を行った場合には、この審査請求の裁決があったことを知った日の翌日から起算して6ヶ月以内）に宮城県を被告として仙台地方裁判所にこの処分の取り消しの訴えを提起することができます。</p>			

新規	更新	変更	宮城県(仙土)指令第 号 平成 年 月 日
----	----	----	--------------------------

岩沼市桜一丁目 6-20

岩沼市

(担当者)

(電話) 0223-22-1111 内 459

占用の目的	給水管布設のため		
占用の場所	路線名		車道・歩道その他
	場 所		
占用物件	名 称	規 模	数 量
占用の期間	許可の日から 平成 年 月 日まで	占用物件 の 構 造	別添構造図のとおり
工事の期間	許可の日から 平成 年 月 日まで	工 事 実 施 の 方 法	別添図のとおり
道 路 の 復 旧 方 法	指定のとおり	添 付 書 類	位置図 平面図 断面図 構造図 保安施設設置計画書 現況写真
<p>道路占用に関する協議書</p> <p>仙 土 第 号 平 成 年 月 日</p> <p>宮城県岩沼警察署長 殿</p> <p>宮城県仙台土木事業所長</p> <p>道路占用許可申請について、上記により許可したいので、道路法第32条5項の規定により協議する。</p>			
<p>道路占用に関する回答書</p> <p>第 号 平 成 年 月 日</p> <p>宮城県仙台土木事務所長 殿</p> <p>宮城県岩沼警察署長</p> <p>平成 年 月 日付け仙土第 号で協議のあった道路占領について、下記のとおり回答する。</p> <p>記</p>			

--

道路使用許可申請書	
平成 年 月 日	
警察署長 殿	
住所	
申請者	
氏名	⑩

道路使用の目的			
場所又は区間			
期 間	平成 年 月 日	時から平成 年 月 日	時まで
方法又は形態			
添付書類			
現 場	住 所		
責任者	氏 名	電 話	()

第	号
道路使用許可証	
上記のとおり許可する。ただし、次の条件に従うこと。	
条 件	
平成 年 月 日	
警察署長	

- 備考 1 方法又は形態の欄には、工事または作業の方法、使用面積、行事等の参加人員通行の形態又は方法等使用について必要な事項を記載すること。
- 2 添付書類の欄には、道路使用の場所、方法等明らかにした図面その他必要な書類を添付した場合に、その書類名を記載すること。
- 3 申請者が法人であるときは、申請者の欄には、その名称、主たる事務所の所在地及び代表者の氏名を記載すること。

着 工 届

平成 年 月 日

宮城県仙台土木事務所長 殿

届出者 住 所
氏名又は名称
連絡先(電話番号)

下記のとおり着工したいので届け出ます。

- | | | | | | |
|---|------------|------------|----|---|-----|
| 1 | 承認又は許可の年月日 | 平成 | 年 | 月 | 日 |
| 2 | 指 令 番 号 | 宮城県（仙土）指令第 | | | 号 |
| 3 | 工 事 名 | | | | |
| 4 | 工 事 箇 所 | 道 | | | 線 |
| | | 市町村 | | | 地先 |
| 5 | 工 期 | 着 工 | 平成 | 年 | 月 日 |
| | | しゅん工 | 平成 | 年 | 月 日 |

しゅん工届

平成 年 月 日

宮城県仙台土木事務所長 殿

届出者 住 所
氏名又は名称
連絡先(電話番号)

下記のとおりしゅん工したので届け出ます。

- 1 承認又は許可の年月日 平成 年 月 日
- 2 指 令 番 号 宮城県（仙土）指令第 号
- 3 工 事 名
- 4 工 事 箇 所 道 線
市町村 地先
- 5 工 期 着 工 平成 年 月 日
しゅん工 平成 年 月 日

道路占用許可申請書

新規	変更		岩土指令 平成 年 月 日	号 日
----	----	--	------------------	--------

道路管理者
岩沼市長 殿

平成 年 月 日

住所  _____

氏名 _____ 印

担当者 _____

TEL () _____

道路法第32条の規定により許可を申請します。

占用の目的			
占用の場所	路線名	市道	線
	場 所	岩 沼 市	
占用物件	名称	規模	数量

占用の期間	許可日から	間	占用物件の構造
	平成 年 月 日まで		別添仕様書・設計書のとおり
工事の期間	許可日から	間	工事実施の方法
	平成 年 月 日まで		直営・請負・その他
添付書類	位置図・平面図・横断面図・構造図・公図写・面積求積図・写真・その他	道路の復旧方法	指定のとおり
		道路の占用料	指定のとおり
備 考	<p>※網かけの部分必ず記入して下さい。</p> <p style="text-align: right;">(連絡先) 岩沼市役所建設部土木課維持係</p> <p style="text-align: right;">☎ (0223) 22-1111 内 415</p>		

記載要領

- | | | |
|----|----|--|
| 新規 | 変更 | |
|----|----|--|

 については、該当するものを○で囲み、変更の場合には、従前の許可書または回答書の番号及び年月日を記載すること。又、記載以外の申請（継続、廃止、更新）については空欄に記入すること。
 - 申請者が法人である場合には、「住所」の欄には主たる事務所の所在地、「氏名」の欄には名称及び代表者の氏名を記載するとともに、「担当者」の欄に所属・氏名を記載すること。
- 「場所」の欄には、番地まで記載すること。占用が2以上の番地にわたる場合には、起点と終点を記載すること。「車道・歩道・その他」については、該当するものを○で囲むこと。
- 変更の許可申請にあたっては、関係する欄の下部に変更後のものを記載し、上記に変更前のものを()書きすること。
- 「添付書類」の欄には、道路占用の場所、物件の構造等を明らかにした図面その他必要な書類を添付した場合、該当するものを○で囲むこと。

道 路 占 用 許 可 書

新規	変更		岩土指令	号
			平成 年 月 日	日

平成 年 月 日

(申請者)

住所 _____

氏名 _____ 印

担当者 _____

TEL (_____) _____

占用の目的			
占用の場所	路線名	市道 _____ 線	車道・歩道・その他 _____ 通行止
	場 所	岩 沼 市	
占 用 物 件	名称	規模	数量

占用の期間	許可日から _____ 日 間	占用物件の構造	別添仕様書・設計書のとおり
	平成 年 月 日 まで	工事実施の方法	直営・請負・その他
工事の期間	許可日から _____ 日 間	道路の復旧方法	指定のとおり
	平成 年 月 日 まで	道路の占用料	指定のとおり
添 付 書 類	位置図・平面図・横断図・構造図・公図写・面積求積図・写真・その他		
占 用 料	該 当 年 度	(算定) 月 本	
		¥ _____ 円	年 m 当り _____ 円
	翌年度から	¥ _____ 円	$[(\text{円}) \times (\text{ })] \times /12 = \text{円也}$
(履行期限) 納入通知書により指定する期限			
平成 年 月 日付けで申請のありました占用については、道路法（昭和27年法律第180号） 第32条第1項 第32条第3条 の規定により、別紙の条件をつけて許可します。 <div style="text-align: right;">道路管理者 岩沼市長 印</div>			
この道路占用許可について不服のあるときは、この許可を受け取った日の翌日から起算して60日以内に、道路管理者に監査請求することができる。			

設 計 図

設 計 図

本 舗 装 復 旧 図

位 置 図

平 面 図

◎通行止の場合は回り道等の表示位置をきにゆうする。

平 面 図

断 面 図

断 面 図

着 工 届

平成 年 月 日

岩 沼 市 長 殿

住 所

氏 名

印

電話 () -

下記のとおり着工したいので届けます。

記

1. 許可年月日 平成 年 月 日
2. 指令番号 _____
3. 工 事 名 _____
4. 工事場所 岩沼市 _____ 地内・地先
5. 工 期 着 工 平成 年 月 日
竣 功 平成 年 月 日
6. 位 置 図 別 紙
7. 施工業者名

竣 功 届

平成 年 月 日

岩 沼 市 長 殿

占有者 住 所

氏 名

印

電話 () —

下記のとおり竣功しましたので届けます。

記

1. 許 可 年 月 日 平成 年 月 日
2. 指 令 番 号 _____
3. 工 事 名 _____
4. 工 事 場 所 岩沼市_____地内・地先
5. 工 期 着 工 平成 年 月 日
 竣 工 平成 年 月 日
6. 工事の完成の日 平成 年 月 日
7. 位 置 図 別 紙
8. 施 行 写 真 別紙 (着手前・施行中・完了後)

<h2 style="margin: 0;">道路使用許可申請書</h2> <p style="text-align: right; margin: 5px 0;">平成 年 月 日</p> <p style="text-align: center; margin: 5px 0;">警察署長 殿</p> <p style="text-align: center; margin: 5px 0;">住所</p> <p style="text-align: center; margin: 5px 0;">申請者</p> <p style="text-align: center; margin: 5px 0;">氏名 ⑩</p>					
道路使用の目的					
場所又は区間					
期 間	平成 年 月 日 時から平成 年 月 日 時まで				
方法又は形態					
添付書類					
現場責任者	住所				
	氏名	電話	()		
<p>第 号</p> <h2 style="margin: 0;">道路使用許可証</h2> <p style="margin: 5px 0;">上記のとおり許可する。ただし、次の条件に従うこと。</p> <table border="1" style="margin: 5px auto; width: 80%;"> <tr> <td style="width: 15%;">条 件</td> <td></td> </tr> </table> <p style="text-align: right; margin: 20px 0;">平成 年 月 日</p> <p style="text-align: right; margin: 5px 0;">警察署長</p>				条 件	
条 件					

- 備考 1 方法又は形態の欄には、工事または作業の方法、使用面積、行事等の参加人員通行の形態又は方法等使用について必要な事項を記載すること。
- 2 添付書類の欄には、道路使用の場所、方法等明らかにした図面その他必要な書類を添付した場合に、その書類名を記載すること。
- 3 申請者が法人であるときは、申請者の欄には、その名称、主たる事務所の所在地及び代表者の氏名を記載すること。

岩沼警察署長 殿

道路管理者
岩沼市長

道路使用許可の申請について(協議)

このことについて、別紙のとおり申請ありましたので、道路法第32条5項により送付します。

記

工 事 名	_____
工 事 期 間	平成 年 月 日から平成 年 月 日まで
交 通 制 限	全面 片面 車輪通行止

制限行為許可(変更許可)申請書

平成 年 月 日

岩沼市長 殿

申請者 住 所
氏 名
電 話

岩沼市下水道条例第 20 条第 1 項の規定により申請しますので許可願います。

物件の名称	
設置場所	
制限行為の内容	
設置の目的	
設置期間	
工事予定期間	
施工業者名	
物件管理方法	

添付書類

1. 位置図及び物件配置図
2. 物件の設計書・構造図及び仕様書
3. 占用面積実測図
4. その他市長が必要と認める書類